

<NUM_ICSARA>
<CIUDAD_FECHA_INFORME>

Informe Consolidado de Solicitud de Aclaraciones, Rectificaciones y/o Ampliaciones Complementario a la Declaración de Impacto Ambiental del Proyecto "ECO-PISCICULTURA CUYAMCO"

Nombre del Titular : Productos del Mar Ventisqueros S.A.
Nombre del Representante Legal : Carolina Paz González Vargas
Dirección : Camino Chinquihue Km 14, Puerto Montt

El presente Informe Consolidado de Solicitud de Aclaraciones, Rectificaciones o Ampliaciones Complementario a la Declaración de Impacto Ambiental del proyecto "ECO-PISCICULTURA CUYAMCO", contiene las observaciones generadas en virtud de la revisión de la Adenda.

La respuesta a este Informe Consolidado deberá expresarse a través de un documento denominado Adenda Complementaria a la Declaración de Impacto Ambiental del proyecto "ECO-PISCICULTURA CUYAMCO", la que deberá entregarse hasta el 05 de marzo de 2025.

Si requiere de un plazo mayor al otorgado para responder, este podrá extenderse, lo cual deberá comunicarlo por escrito a este Servicio, dentro del plazo que tiene para responder al Informe Consolidado. Debe tenerse presente que posteriormente a esta fecha, se reanudará el proceso de evaluación del proyecto.

Ante cualquier consulta comunicarse con Carlos Rivas, dirección de correo electrónico carlos.rivas@sea.gob.cl.



Para validar las firmas de este documento usted debe ingresar a la siguiente url <https://validador.sea.gob.cl/validar/2164398697>

1. Descripción de proyecto

Partes y obras

- 1.1. En relación con la respuesta 1.2 de la Adenda, particularmente al ítem captación de agua, el Titular da a entender que el punto geográfico de la captación de agua de la actual piscicultura es distinto a la del proyecto en evaluación, por lo cual esta no sería una obra a permanecer. En este sentido se solicita:
- a) Indicar si la captación de agua de la bocatoma es una obra nueva para el presente proyecto en evaluación.
 - b) Indicar cuales son todas las partes y obras de la RCA 380/2002 y 135/2011 que permanecerán en el proyecto actual (obras comunes). Se solicita indicar en un plano en distintos colores las obras que permanecen de las RCA anteriormente mencionadas y las obras nuevas.
 - c) Indicar cuál es la modificación a la RCA 135/2011.
 - d) Justificar porque el proyecto se presenta como modificación de proyecto y no como proyecto nuevo. Se indica al Titular que el Art. 2 del RSEIA indica “*Realización de obras, acciones o medidas tendientes a intervenir o complementar un proyecto o actividad, de modo tal que éste sufra cambios de consideración*”. Se solicita indicar bajo que sub literal de la letra g) del Art. 2 del RSEIA se hace presente la modificación.
- 1.2. En relación con el Anexo 29 de la Adenda Ficha Resumen, se solicita rehacer las Tablas de partes y obras, de tal manera que quede claro las parte y obras del proyecto, las cuales deben quedar claramente diferenciadas de las acciones. Por ejemplo, el Titular en el ítem partes y obras de “Obras Civiles” incluye acciones tales como “Preparación de terreno y movimiento de tierra”, Manejo Escarpe y Movimientos de Tierra, etc.

Tabla. Partes y obras del proyecto			
Nombre	Descripción	Carácter	Fase
Instalación de faenas			
Obras Civiles			
Infraestructura anexa y habitabilidad			
Infraestructura de cultivo			
Salas y Unidades de cultivo			
Sistema de captación y distribución de agua: bocatoma			



Para validar las firmas de este documento usted debe ingresar a la siguiente url <https://validador.sea.gob.cl/validar/2164398697>

Restitución aguas de cultivo			
Sistema de desinfección de aguas			
Sistema de tratamiento de RILes			
Planta tratamiento de lodos			
Sistema de tratamiento de aguas servidas			
Sistema de tratamiento de aguas lluvia			
Sistema tratamiento de mortalidad			
Bodega insumos			
Bodegas de residuos			
Generador de energía			

Tabla. 0Acciones		
Nombre	Descripción	Fase
Tratamiento de aguas servidas		
Tratamiento de RILes		
Planta de tratamiento de lodos		
Descarga del efluente		



Para validar las firmas de este documento usted debe ingresar a la siguiente url <https://validador.sea.gob.cl/validar/2164398697>

- 1.3. En relación con la respuesta 1.12 a) de la Adenda, se indica que la pregunta iba en relación a que el Titular en la DIA declaro “*La siguiente Tabla 47 detalla las coordenadas de ubicación de las zonas de acopio de los materiales de construcción*”, sin embargo, tal como responde el Titular en Adenda la Tabla 47 aludida en la observación solo indica una coordenada referencial de la ubicación de cada zona de la instalación de faena. Se solicita ampliar la información e indicar las coordenadas geográficas del polígono de la instalación de faenas y las zonas de acopio de materiales.
- 1.4. En relación con la respuesta 1.6 de la Adenda, el titular no establece claramente cuál será su indicador de cumplimiento, limitándose a señalar lo siguiente: “*Como indicador de cumplimiento se presentarán los registros de terreno y los informes de ensayo del laboratorio*”. Además, la respuesta no detalla de manera suficiente los parámetros específicos, criterios de evaluación ni umbrales cuantitativos o cualitativos que permitan verificar objetivamente el cumplimiento de las normativas o compromisos ambientales asumidos. Es fundamental que el titular precise estos elementos, indicando cómo los registros de terreno y los informes de laboratorio serán utilizados como herramientas para medir el cumplimiento, además de justificar técnicamente su selección como indicadores adecuados y representativos.
- 1.5. Se solicita ampliar la información respecto del sistema de alcantarillado y planta de agua potable, adjuntar un plano del sistema de alcantarillado (piping) en la zona del proyecto. Adicional, dado que el Titular ha declarado que se extraerán un total de 5 l/s de aguas subterráneas y 103,92 l/s de aguas superficiales (tal como se aprecia en el Anexo 8 de la Adenda), se solicita indicar qué cantidad de estas aguas será destinada para piscicultura, Planta de tratamiento de agua potable, otros usos.
- 1.6. En relación a la observación anterior y lo declarado en adenda, se solicita indicar cuales son los puntos de aguas superficiales y aguas subterráneas ocupadas por el proyecto, como también así donde se ocupara esa agua, a saber, planta de agua potable, piscicultura. Se solicita explicar con un diagrama lo señalado la salida y entrada del agua, con datos cuantitativos que calcen con los derechos de aguas aprobados por el Titular.
- 1.7. En relación a la respuesta 1.31 de la Adenda, se solicita ampliar la información y entregar una sola imagen en la cual se identifique:
- a) Río Reloncaví y estero Los Berros (trayecto original y trayecto modificado).
 - b) Ubicación de la piscicultura (modificación).
 - c) Punto de descarga de RILes en río Reloncaví.
 - d) Bocatoma en estero El Berro.
 - e) Descarga del estero El Berro en río Reloncaví.
 - f) Punto de desvío del estero El Berro.
 - g) Otras obras, partes o acciones del proyecto que se realicen en cauces de agua.
- 1.8. En relación con el AI determinada en la observación 4.35 de la Adenda, se menciona que, no se complementa el muestreo limnológico en función de la nueva área de influencia definida para el proyecto, así como tampoco existe claridad de las estaciones que efectivamente se localizan en la zona de descarga de Riles del proyecto. En función de anterior, se solicita complementar el muestreo limnológico en función de la ubicación de las obras a realizar en cursos de agua, así como en función de la nueva área de influencia. El muestreo solicitado deberá ser coincidente con la estacionalidad de los muestreos previamente realizados. Se



solicita definir todas y cada una de las obras, partes y/o acciones del proyecto. Para mayor claridad en la entrega de información se solicita presentarla, como se indica a continuación:

Identificación estación de muestreo	Cuerpo de agua ubicación estación de muestreo	Distancia a descarga de RILes	Presencia/ausencia de ictiofauna	Nativa/introducta	Fecha de muestreo
-------------------------------------	---	-------------------------------	----------------------------------	-------------------	-------------------

- 1.9. En relación a la respuesta 4.59 de la Adenda, en relación al plan de rescate y relocalización de ictiofauna nativa en estado de conservación, se reitera al titular que la revisión de dichos antecedentes se realiza en el proceso de evaluación en el SEIA, por lo cual, deben ser presentado en adenda complementaria los antecedentes metodológicos y técnicos correspondientes a dicha actividad. Por otra parte, el permiso para aplicar dicho plan durante la etapa de construcción y/o operación, se solicita directamente en la Subsecretaría de Pesca y Acuicultura, de forma posterior a la obtención de la RCA del proyecto. Finalmente, es importante mencionar que debe quedar consignado en los antecedentes del permiso, la notificación al Sernapesca de dicha actividad. Para lo anterior, se debe notificar mediante un correo electrónico y una carta certificada dirigida al Director Regional de la región donde se ejecutará la actividad, con un plazo mínimo de anticipación de 7 días antes que se ejecute la actividad de rescate y relocalización. La información respecto de la dirección de envío, correos y contacto para efectos de enviar la notificación están consignadas en el sitio de dominio electrónico <http://www.sernapesca.cl/nuestras-oficinas>.
- 1.10. En relación a la respuesta 4.36 de la Adenda, y revisado el KMZ del proyecto, también se vislumbran otras pisciculturas tales como Piscicultura Río Del Este Camanchaca, se solicita indicar todas las pisciculturas en el AI del proyecto determinada en la página 359 de la Adenda, y si se han considerado sus descargas.
- 1.11. Se solicita indicar claramente, cuántas fosas sépticas y PTAS pretende ejecutar el proyecto. Se solicita completar la siguiente Tabla.

	Ubicación en coordenada geográficas	Temporal o permanente	Anexo en Adenda Complementaria
Instalación de faena constructora			
Instalación de faena fibra y sistema RAS			



Para validar las firmas de este documento usted debe ingresar a la siguiente url <https://validador.sea.gob.cl/validar/2164398697>

Piscicultura			
Otra			

- 1.12. El Titular señala que la norma de emisión de referencia será el DS 90/2000 del MINSEGPRES, no obstante, debido a que el efluente será infiltrado corresponde aplicar la norma de emisión de residuos líquidos a aguas subterráneas indicada en el DS46/2003 del MINSEGPRES. Se solicita verificar y rectificar.
- 1.13. Respecto con a la respuesta entregada por el Titular en el punto 1.9 de la Adenda y Anexo 1. De acuerdo con la respuesta entregada por el Titular en la letra b y en la planilla de cálculo de emisiones, en la hoja de nivel de actividad de caminos no pavimentados, celda total de viajes, el valor indicado no se encuentra asociado a ninguna fórmula. Se solicita al Titular aclarar cómo se obtuvo el valor de número de viajes totales.

Olores

- 1.14. Respecto al Anexo 4 Informe Olores de la Adenda, se solicita al Titular presentar un diagrama de todo el proceso productivo, en el cual se identifique de manera clara las fuentes emisoras de olor.
- 1.15. Respecto al Anexo 4 Informe Olores de la Adenda, se solicita presentar una tabla por cada escenario (situación actual y futura) que cuente con la información de la siguiente Tabla.

Partes u obras	Fuente emisora de olor	Tipo de fuente	Coordenadas UTM		Fotografía*
			Este	Norte	

- 1.16. Respecto al Anexo 4 Informe Olores de la Adenda, se solicita presentar una figura para cada escenario (actual y futuro) que muestre de manera clara el perímetro del proyecto, la ubicación y el nombre de cada fuente emisora de olor, norte, escala y simbología.
- 1.17. Respecto al Anexo 4 Informe Olores de la Adenda, en cuanto al uso de emisiones de referencia se solicita entregar la siguiente información:
- Nombre del proyecto de referencia.
 - Titular.
 - Link de expediente del SEIA.
 - Documento específico utilizado para la estimación de emisiones.
 - Justificación de la selección de la emisión de referencia.

Además, se debe entregar la siguiente tabla:



Para validar las firmas de este documento usted debe ingresar a la siguiente url <https://validador.sea.gob.cl/validar/2164398697>

Fuente emisora de olor en evaluación	Fuente emisora de referencia	Factor de emisión [ou _E /m ² s]	de Área [m ²]	TEO [ou _E /s]	Proyecto de referencia

- 1.18. Respecto al Anexo 4 Informe Olores de la Adenda, en cuanto al uso de factores de emisión se debe indicar la información que se presenta en la siguiente tabla y adjuntar una hoja o base de cálculo que justifique el uso de los factores de emisión.

Fuente emisora de olor	Tipo de fuente	Factor de emisión [ou _E /m ² s]	Referencia bibliográfica	País de procedencia del factor de emisión	Justificación

- 1.19. Respecto al Anexo 4 Informe Olores de la Adenda, se solicita presentar una tabla con el ranking de emisiones de olor por cada escenario, tal como se muestra en la siguiente Tabla.

Unidad emisora de olor	EO* [ou _E /m ² s]	TEO** [ou _E /s]	% TEO
TEO Total			100%

*EO: Emisión Odorante

**TEO: Tasa de Emisión de Olor

- 1.20. Respecto al Anexo 4 Informe Olores de la Adenda, en cuanto a los receptores, se solicita presentar una figura que muestre de manera clara el perímetro del proyecto, la totalidad de los receptores considerados en el estudio, norte, simbología y escala. Además, se solicita presentar una tabla con la siguiente información:

ID	Descripción del receptor	Coordenadas UTM		Distancia desde el perímetro [m]
		Este	Norte	

- 1.21. Respecto al Anexo 4 Informe Olores de la Adenda, se solicita ampliar la información, esto es, presentar el detalle de la caracterización de las fuentes emisoras de olor, indicando:

- Fuente emisora de olor
- Coordenadas UTM en metros [m]
- Altura de emisión en metros [m]
- Velocidad de salida de la emisión en metros por segundo [m/s]
- Temperatura de salida de la emisión de olor en kelvin [°K]
- Diámetro del ducto o chimenea en metros [m]
- Largo de la fuente emisora en metros [m]
- Ancho de la fuente emisora en metros [m]
- Alto de la fuente emisora en metros [m] (para el caso de fuentes de volumen)
- Radio de la fuente emisora en metros [m]
- Área de emisión en metros cuadrados [m²]



Para validar las firmas de este documento usted debe ingresar a la siguiente url <https://validador.sea.gob.cl/validar/2164398697>

1.22. Respecto al Anexo 4 Informe Olores de la Adenda, se solicita presentar una tabla que indique la caracterización operacional de las fuentes emisoras de olor, indicando:

- Fuente emisora de olor
- Tipo de fuente
- Área de emisión de la fuente emisora en metros cuadrados [m²]
- Emisión Odorante (EO) [ouE/m²s]
- Tasa de Emisión de Olor (TEO) [ouE/s]
- Ciclo operacional (continuo, horario, diario, mensual, etc)
- Horas de operación
- Días de operación
- Meses de operación

1.23. Respecto al Anexo 4 Informe Olores de la Adenda, presentar una tabla que detalle los descriptores de las fuentes emisoras de olor, indicando:

- Fuente emisora de olor
- Actividad que genera las emisiones de olor (Acopio, transporte, combustión, tratamiento de RILes, etc).
- Identificación del material o sustancia olorosa (vapor, RILes, materia prima, etc)
- Tipo de fuente
- Emisión Odorante (EO) [ouE/m²s]
- Tasa de Emisión de Olor (TEO) [ouE/s]
- Intensidad
- Ofensividad
- Calidad
- Tono hedónico

1.24. Respecto al Anexo 4 Informe Olores de la Adenda, respecto al Plan de Gestión de Olores (PGO) el Titular indica que en caso de una contingencia “se realizará un análisis de las fuentes o causas de los malos olores”, en donde se podrán realizar las siguientes acciones:

- Aseo inmediato de todas las áreas asociadas a la fuente de mal olor.
- Retiro inmediato de todos los residuos de la planta.
- Realización de una investigación de eventuales molestias en los vecinos utilizando una encuesta según NCh 3387. Dicha encuesta se realizará dentro un mes de ocurrida la contingencia (la NCh 3387 mide las molestias y percepción de los últimos 12 meses). La encuesta será realizada por personal capacitado y externo a la piscicultura.

Se solicita al Titular, ampliar la información, señalando cuáles son las situaciones o eventos que pudiesen ocurrir y las condiciones que se deben presentar para que se declare una contingencias, cuáles son las fuentes susceptibles de generar potenciales eventos de olor, entre otras directrices estipuladas en el Instructivo para la elaboración de un Plan de Gestión de Olor (PGO), elaborado por el Ministerio de Medio Ambiente y disponible en el sitio web <https://olores.mma.gob.cl/planes-de-gestion-de-olor/>.



Para validar las firmas de este documento usted debe ingresar a la siguiente url <https://validador.sea.gob.cl/validar/2164398697>

2. Permisos Ambientales Sectoriales

PAS 119

- 2.1 En relación a los antecedentes del PAS 119 presentado en Adenda, se le recuerda al titular que este corresponde al seguimiento de las poblaciones de recursos hidrobiológicos nativos en estado de conservación, por lo anterior, se deberá complementar la información presentada con los nuevos antecedentes solicitados, respecto a la nueva definición por parte del titular del área de influencia. Además, en la “Identificación de las especies hidrobiológicas que se pretende extraer como especies principales y secundarias”, se deberá indicar todas las potenciales especies que potencialmente se pidieran detectar en el área de influencia, independiente si fueron detectadas o no en la caracterización limnológica. Para la ejecución del PAS-119, se recomienda al Titular usar como referencia la “Guía metodológica y protocolos de muestreo de flora y fauna acuática en aguas continentales de Chile” (Fuente: FIPA N° 2016-46) y para efectos de aplicación del PAS-119, se recomienda considerar la R. Ex. (SUBPESCA) N° 289/2023 la cual Actualiza "Instructivo sobre la aplicación y otorgamiento del PAS-119. Cabe destacar, que debe quedar consignado en los antecedentes del PAS 119, la notificación al Sernapesca de la ejecución de dichas actividades, con el fin de que este pueda cumplir con su función fiscalizadora. Dicho aviso deberá ser con al menos siete días hábiles de anticipación a las actividades a realizar. La notificación deberá ser realizada mediante el envío de un correo electrónico y una carta certificada dirigida al Director Regional de la región donde se ejecutará la actividad. La información respecto de la dirección de envío, correos y contacto para efectos de enviar la notificación están consignadas en el sitio de dominio electrónico <http://www.sernapesca.cl/nuestras-oficinas>.

PAS 157

- 2.2 En relación al Anexo 21 informe PAS 157 de la Adenda, se solicita una justificación de la ejecución de obras de regularización de un cauce natural “Estero el Berro”, mediante la construcción un muro de boca de hormigón armado. Indicar la finalidad de esta obra en relación al proyecto.
- 2.3 En relación al Anexo 21 informe PAS 157 de la Adenda, se indica que la presentación del PAS 157 no cumple con todos los requisitos ni con la estructura establecida la Guía PAS 157 del SEA, se solicita rehacer el informe, indicando todos los literales (del a) al i)) de dicho PAS de forma ordenada, dado que, revisado el documento, se puede vislumbrar que la información no viene bajo subtítulos. Por tanto, se solicita para una próxima revisión entregar todos los antecedentes que establece el numeral 6.1 contenidos Ambientales de la Guía PAS 157 del SEA, de manera consolidada y siguiendo la estructura la guía para facilitar su revisión.



Para validar las firmas de este documento usted debe ingresar a la siguiente url <https://validador.sea.gob.cl/validar/2164398697>

- 2.4 En relación con el Anexo 21 informe PAS 157 de la Adenda, en relación con los cálculos hidrológicos, no se observa la incorporación del coeficiente de Bell asociado al tiempo de concentración, conforme a lo recomendado en el Manual de Carreteras, Volumen 3. Este coeficiente debe emplearse en casos donde el tiempo de duración sea inferior a 1 hora. Además, se recuerda que, según el numeral 3.702.501 del mencionado manual, los tiempos de concentración, como norma general, no deben ser menores a 10 minutos, salvo que existan mediciones de terreno que justifiquen valores más bajos. DGA en su ORD. N° 74 indica que realizó los cálculos utilizando los parámetros morfométricos proporcionados por el titular, considerando un tiempo de concentración inferior a 10 minutos y ajustándolo a este valor mínimo. Como resultado, al aplicar la expresión de Bell, se obtuvieron intensidades de precipitación para un periodo de retorno de 100 años que superan en un 46% las calculadas por el titular. Por lo tanto, se solicita corregir y recalcular los caudales conforme a lo mencionado, modelando con ello la condición más desfavorable.
- 2.5 En relación con el Anexo 21 informe PAS 157 de la Adenda, durante la revisión de los archivos HECRAS entregados por el titular se observa que la modelación hidráulica realizada no resulta ser representativa de la realidad a como ocurrirían los flujos en la zona, dado que algunos perfiles (PT N°1007) carecen de la extensión topográfica suficiente para que el programa simule correctamente. El titular debe extender la topografía hasta que la lámina de agua intercepte el terreno natural, por lo tanto, debe correr nuevamente el modelo en HECRAS con la información de topografía completa. Asimismo, lo anterior cobra mayor relevancia en consideración a que se considera que la crecida centenaria se encuentra subestimada.
- 2.7 En relación con el Anexo 21 informe PAS 157 de la Adenda, de la revisión del coeficiente de rugosidad de Manning, se observa que el titular emplea el método de Cowan para su cálculo. Sin embargo, al comparar con valores determinados en otros proyectos similares, se advierte que los coeficientes de rugosidad podrían estar subestimados, toda vez que, por las características morfológicas, el tipo y tamaño de los materiales que conforman el cauce, se esperarían valores del orden de 0.06 a 0.08 para el sector de proyecto. Por lo tanto, se solicita al titular que justifique cada uno de los parámetros asignados, debiendo adjuntar, además, fotografías que respalden de manera fehaciente la correcta asignación de los valores empleados para el cálculo del coeficiente de rugosidad.
- 2.8 En relación con el Anexo 21 informe PAS 157 de la Adenda, de la revisión del anexo A.2 Mecánica Fluvial, se indica lo siguiente y se solicita completar:
- a) No se advierten los cálculos de socavación ni arrastre de sedimentos para la situación sin proyecto.
 - b) No se presentan tablas ni gráficos comparativos entre ambas situaciones que den cuenta que el proyecto no genera aumentos en los procesos erosivos naturales producto de su implementación.
 - c) No se han calculado los caudales para probabilidades de excedencia de 60%, 80% y 95%.
 - d) No se presenta el análisis granulométrico ni se da cuenta de haber realizado calicatas representativas del cauce.



- 2.9 En relación con el Anexo 21 informe PAS 157 de la Adenda, se solicita presentar en un archivo kmz las áreas de inundación para facilitar su revisión, junto a las planillas en formato Excel con las fórmulas activas de los cálculos hidrológicos, hidráulicos, de socavación y arrastre de sedimentos, junto a cuadros y gráficos que faciliten la interpretación de los resultados obtenidos.
- 2.10 En relación con el Anexo 21 informe PAS 157 de la Adenda, no se advierte el plan de monitoreo, donde el titular señale los parámetros que serán monitoreados junto a la frecuencia de monitoreo. Téngase presente que de acuerdo a la Guía PAS 157, los contenidos ambientales del literal f) establecen que se deberán considerar como mínimo los parámetros de oxígeno disuelto, temperatura, pH, conductividad eléctrica, sólidos suspendidos totales (SST) y turbidez, sin perjuicio de definir otros en concordancia con el tipo de material de las obras y el método constructivo. Se solicita entregar el plan de monitoreo de acuerdo a lo estipulado en la Guía PAS 157 del SEA.
- 2.11 En relación con el Anexo 21 informe PAS 157 de la Adenda, el titular no presenta las medidas tendientes a minimizar los efectos sobre la calidad de las aguas, aguas abajo del lugar de construcción de las obras, para lo cual debe ser específico en cada medida preventiva a implementar para no afectar la calidad de las aguas.
- 2.12 En relación con el Anexo 21 informe PAS 157 de la Adenda, no se advierte el plan de contingencias y el plan de emergencias asociados a la estructura y presentación del PAS 157, como lo señala la Guía.

PAS 160

- 2.13 En relación al Anexo 22_Informe PAS160 de la Adenda. Revisado el documento, se insiste en incorporar los antecedentes documentales y planimétricos (georreferenciados), de las edificaciones que requerirán la aplicación de este Permiso Ambiental, tanto para la fase de construcción como de operación del proyecto. Al respecto, se solicita precisar y detallar, las edificaciones que son necesarias para el desarrollo del proyecto y adjuntar, información detallada documentada y planimétrica de las edificaciones temporales (transitorias) para la fase de construcción, y, de las edificaciones permanentes para la fase de operación del proyecto. Finalmente, es dable señalar, que, las edificaciones temporales no se encuentran exentas del cumplimiento de la tramitación del permiso de edificación de acuerdo a lo establecido en el artículo 116 de Ley General de Urbanismo y Construcciones, por tratarse de recintos habitables en las que permanecerán personas para ejecutar las actividades y acciones que contempla el proyecto.

3. Antecedentes que justifiquen la inexistencia de aquellos efectos, características o circunstancias del artículo 11 de la Ley

Art. 5 RSEIA



Para validar las firmas de este documento usted debe ingresar a la siguiente url
<https://validador.sea.gob.cl/validar/2164398697>

- 3.1 Con la finalidad de descartar los ECC del Art. 11 de la Ley 19.300 y en relación al Anexo 22 de la Adenda, se solicita al Titular presentar una Tabla que entregue la concentración de olores identificados para los distintos receptores y una comparativa con la normativa de referencia utilizada.

Art. 6 RSEIA

Recurso hídrico

- 3.2 En la respuesta de la observación 4.35 de la Adenda, el Titular redefine el área de influencia ecosistemas acuáticos continentales, pasando de una extensión de 420 metros aguas abajo del punto de restitución, a una superficie de 295 hectáreas (Figura AI ecosistemas acuáticos continentales agua, página 362 Adenda). En su determinación el Titular indica que: “*Es importante destacar que el área de influencia se redefinió en base al alcance máximo de los parámetros modelados y la interacción del río Reloncaví como tributario al río del Este y estuario Reloncaví, respectivamente*”. Considerando lo anterior y de acuerdo a la extensión del área de influencia, se aprecia una potencial afectación sobre una sección del estuario Reloncaví, la cual no ha sido descrita. Por lo anterior, el Titular deberá:
- a) Describir dicha sección del área de influencia, así como predecir y evaluar los impactos a generar.
 - b) Evaluar si corresponde recategorizar dicha área de influencia, como ecosistemas marinos.
 - c) Determinar y justificar el área de influencia para los objetos de protección biota acuática y sedimentos marinos.

Suelo

- 3.3 En la respuesta a la observación 4.44 de la Adenda, el Titular señala que se ha considerado la observación y hace referencia a la evaluación de impactos. Se continúa ponderando en la evaluación de impactos, aspectos tales como “la probabilidad de ocurrencia” o la “reversibilidad”. Por lo tanto, se reitera la observación planteada en la letra b) de la pregunta 4.4 del ICSARA, con relación a la determinación de la existencia de impactos adversos significativos sobre el objeto de Protección (OP) Suelo, la cual deberá realizarse en base a la magnitud y duración de los impactos. Se solicita dejar fuera de la ponderación, la “probabilidad de que un impacto se manifieste”, ya que no es una variable para determinar su significancia.
- 3.4 El Titular no responde a lo solicitado en la Observación 4.52 de la Adenda, en términos de detallar las cantidades y frecuencias de uso de antibióticos. En la DIA se presentó el Anexo 13 (Plan Veterinario de Salud Cuyamco), en donde se presentó un listado de fármacos que podrán utilizarse en el centro (página 4), sin embargo, no se detalla la frecuencia de uso. Del mismo modo, se solicita describir con mayor detalle lo referido a la aplicación de antibióticos expresado como “*este se aplicará de manera puntual y confinado en unidades individuales en caso de que sea necesario*”. En su respuesta, se deberá abordar el destino y efectos que tendrá en el medio ambiente, el vertimiento de dichos residuos líquidos al cuerpo receptor.



3.5 En cuanto a la redefinición del área de influencia informada en la respuesta a la observación 4.57 de la Adenda, el Titular no da cuenta de la descripción de esta nueva área de influencia, consistente en un área de 295 hectáreas. Por lo anterior, se deberán describir los objetos de protección y atributos presentes en dicho espacio, efectuando a su vez, el análisis de significancia de los impactos a generar a partir de la descarga del proyecto.

3.6 En virtud de los antecedentes presentados en Adenda, asociados a la determinación y justificación del área de influencia Ecosistemas acuáticos continentales agua (página 359), se constata que la superficie a impactar se superpone con el área de influencia Ecosistemas acuáticos continentales del proyecto Optimización Piscicultura Río del Este, del Titular Salmones Camanchaca S.A. (Adenda disponible en https://seia.sea.gob.cl/expediente/expedientes/Evaluacion.php?modo=normal&id_expediente=2161666202) . Lo anterior se evidencia en las siguientes figuras:



Figura 41. Ecosistemas acuáticos continentales agua.



Figura 42. Comparación áreas de influencia Escenario 1 y Escenario 2.

De acuerdo a lo anterior, se solicita al titular justificar la posibilidad de no estar en presencia o generación de un efecto, característica o circunstancia del artículo 11 letra b) de la Ley N°19.300 debido a la acumulación de alteraciones asociadas a ambos proyectos, respecto de los objetos de protección presentes en dichas áreas de influencia.

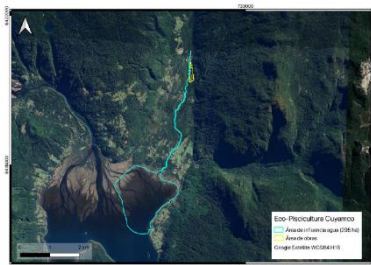
4 Plan de prevención de contingencias y de emergencia

4.1 Con respecto a las respuestas entregadas por el Titular en el Anexo 28 de la Adenda, Respecto a lo indicado en la Tabla sistematizada plan de prevención de contingencias y de emergencias, en la condición de riesgo “Derrame de Hidrocarburos y Químicos”, se solicita que:

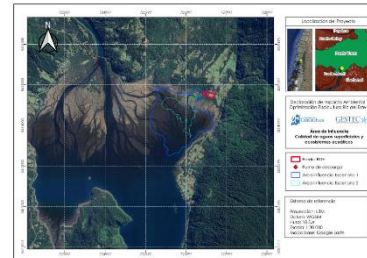
- a) En caso de contingencias o emergencias a causa de derrames de sustancias químicas y/o residuos peligrosos con riesgo de contaminación a cuerpos de agua, se solicita al Titular incluir toma de muestra del recurso afectado e indicar parámetros a medir en dicho caso.



Para validar las firmas de este documento usted debe ingresar a la siguiente url <https://validador.sea.gob.cl/validar/2164398697>

Además, se precisa que dichos análisis deben ser efectuados por una Entidad Técnica de Fiscalización Ambiental (ETFA) o por un laboratorio certificado por el Instituto Nacional de Normalización (INN) si no existe ETFA para ese alcance.

- b) En caso de contingencias o emergencias a causa de derrames de sustancias químicas y/o residuos peligrosos, con riesgo de contaminación del suelo, se solicita al proponente incluir la evaluación del sitio en virtud de lo indicado en la Res. Ex. N°406/2013, del Ministerio del Medio Ambiente, que aprueba “Guía Metodológica para la Gestión de Suelos con Potencial Presencia de Contaminantes”, con la finalidad de identificar una potencial contaminación del suelo e identificar la implementación de posibles acciones adicionales que puedan hacerse cargo de una potencial contaminación de esta matriz. En base a lo anterior, se debe considerar acciones específicas relacionadas con el componente suelo, en caso de su afectación por causa de una contingencia o emergencia. En ese contexto se solicita, al menos lo siguiente:
- Retiro del suelo afectado y envío del material a sitio autorizado.
 - Tomar muestras en la zona afectada (posterior a la limpieza) para verificar la efectividad de la medida aplicada.
- c) Respecto a la condición de riesgo “Mortalidades masivas y/o falla del sistema de ensilaje”, se solicita al Titular Ampliar los detalles referentes a los recursos humanos y de equipamiento necesarios para abordar la emergencia y la disponibilidad de estos al momento de la emergencia.

4. Ficha resumen para cada fase del proyecto o actividad

4.1 En función de cada una de las respuestas entregadas en el marco del presente ICSARA, se solicita al Proponente dar cumplimiento lo establecido en el inciso segundo del literal f) del Artículo 19 del Reglamento del SEIA, actualizando las fichas resumen, de acuerdo al siguiente formato:

ANTECEDENTES DEL PROPONENTE

Tabla Antecedentes del Proponente	
Nombre o razón social	
Domicilio	
Nombre(s) del/los representantes(s) legal(es)	
Domicilio del/los representantes(s) legal(es)	

ANTECEDENTES GENERALES DEL PROYECTO O ACTIVIDAD



Para validar las firmas de este documento usted debe ingresar a la siguiente url <https://validador.sea.gob.cl/validar/2164398697>

Tabla Antecedentes generales del Proyecto o actividad			
Objetivo general	<i>[Breve descripción del Proyecto o actividad y sus objetivos.]</i>		
Descripción general del Proyecto	<i>[Descripción general del Proyecto o actividad y sus objetivos.]</i>		
Tipología principal, así como las aplicables a sus partes, obras o acciones	<i>[Enumeración de las tipologías de ingreso contenidas en el artículo 3 del Reglamento del SEIA, identificando claramente la principal.]</i>		
Vida útil	<i>[Indicación de un periodo específico estimado en número de años, en el que se contemple ejecutar el Proyecto o actividad y de sus partes y obras, si corresponde.]</i>		
Monto de inversión	<i>[Monto de inversión estimado, expresado en dólares de los Estados Unidos de América (USD).]</i>		
Gestión, acto o faena mínima, que da cuenta del inicio de la ejecución del Proyecto de modo sistemático y permanente, para efectos de la caducidad de la RCA	<i>[Identificación precisa de la gestión, acto o faena mínima que da inicio a la ejecución de del Proyecto de modo sistemático y permanente, para efectos de la caducidad de la RCA.]</i>		
Proyecto o actividad se desarrolla por etapas	Si	No	<i>[En caso de respuesta afirmativa remitir a la documentación específica o detallada contenida en el expediente de evaluación, identificando sección, parte o capítulo en donde se señala (DIA, Adenda, Adenda Complementaria).]</i>
	<input checked="" type="checkbox"/>	<input checked="" type="checkbox"/>	
Proyecto o actividad modifica un Proyecto o actividad existente	Si	No	<i>[En caso de respuesta afirmativa indicar las partes, obras o acciones que se pretenden modificar; remitiendo a la documentación específica o detallada contenida en el expediente de evaluación, identificando sección, parte o capítulo en donde se señala la modificación (DIA, Adenda, Adenda Complementaria).]</i>
	<input checked="" type="checkbox"/>	<input checked="" type="checkbox"/>	
	Si	No	



Para validar las firmas de este documento usted debe ingresar a la siguiente url <https://validador.sea.gob.cl/validar/2164398697>

Tabla Antecedentes generales del Proyecto o actividad			
Proyecto modifica otra(s) RCA [sólo en caso de que el Proyecto sí modifique un Proyecto o actividad]	[X]	[X]	[En caso de respuesta afirmativa, indicar la o las Resoluciones de Calificación Ambiental del Proyecto o actividad que se verán modificadas, indicando respecto de cada una de qué forma. Si corresponde, identificar el/los Considerando/os que se pretende modificar.]

DESCRIPCIÓN DEL PROYECTO

Ubicación del Proyecto o actividad:

Tabla Ubicación del Proyecto o actividad	
División político-administrativa	[Regional, provincial y comunal.]
Justificación de la localización	[Texto descriptivo del emplazamiento general del Proyecto y sus principales partes y obras.]
Superficie	[Indicación de la superficie total, comprendida por las partes, obras y acciones]
Coordenadas UTM en Datum WGS84	[Indicación de coordenadas del polígono del área de intervención máxima del Proyecto, señalando el huso.]
Caminos o vías de acceso	[Indicación de aquellos necesarios para acceder al lugar de emplazamiento. En el caso de vías de acceso marítimas o fluviales, indicar la ruta de navegación.]
Referencia al expediente de evaluación de los mapas, georreferenciación e información complementaria sobre la localización de sus partes, obras y acciones	[Indicación del documento del proceso de evaluación (DIA, Adenda, Adenda Complementaria) donde se presenta la información actualizada.]



Para validar las firmas de este documento usted debe ingresar a la siguiente url <https://validador.sea.gob.cl/validar/2164398697>

Partes y obras del Proyecto en términos generales del Proyecto:

Tabla Partes y obras del Proyecto			
Nombre	Descripción	Carácter	Fase
		<i>[Parte/obra de carácter temporal, es aquella que sirve únicamente a la fase de construcción del Proyecto y permanente son aquellas que sirven a la fase de operación o ambas fases]</i>	
<i>[Nombre parte/obra 1]</i>	<i>[Texto descriptivo de la parte u obra 1, incluyendo su georreferenciación y superficie, si corresponde. En el caso que no haya sido posible definir la localización detallada de la parte u obra, se debe indicar el polígono del área de intervención máxima de la parte/obra]</i>	<i>[Temporal o permanente]</i>	<i>[Construcción, operación y/o cierre]</i>
<i>[Nombre parte/obra n]</i>	<i>[Texto descriptivo de la parte u obra n, incluyendo su georreferenciación y superficie, si corresponde.] En el caso que no haya sido posible definir la localización detallada de la parte u obra, se debe indicar el polígono del área de intervención máxima de la parte/obra]</i>	<i>[Temporal o permanente]</i>	<i>[Construcción, operación /o cierre]</i>



Para validar las firmas de este documento usted debe ingresar a la siguiente url <https://validador.sea.gob.cl/validar/2164398697>

Acciones del Proyecto:

Tabla Acciones del Proyecto	
Nombre	Fase
[Nombre acción 1]	[Construcción, operación y/o cierre]
[Nombre acción n]	[Construcción, operación y/o cierre]

Cronología de las fases del Proyecto o actividad:

Tabla Cronología de las fases del Proyecto o actividad	
Fase de Construcción	
Fecha estimada de inicio	
Parte, obra o acción que establece el inicio	[Indicar el mismo nombre utilizado en las secciones anteriores de descripción de Proyecto]
Fecha estimada de término	
Parte, obra o acción que establece el término	
Fase de Operación	
Fecha estimada de inicio	
Parte, obra o acción que establece el inicio	[Indicar el mismo nombre utilizado en las secciones anteriores]



Para validar las firmas de este documento usted debe ingresar a la siguiente url
<https://validador.sea.gob.cl/validar/2164398697>

Fecha estimada de término	
Parte, obra o acción que establece el término	
Fase de Cierre	
Fecha estimada de inicio	
Parte, obra o acción que establece el inicio	<i>[Indicar el mismo nombre utilizado en las secciones anteriores]</i>
Fecha estimada de término	
Parte, obra o acción que establece el término	

[Se requiere incluir bajo la tabla cronograma utilizando cualquier herramienta de representación gráfica del progreso del Proyecto o actividad.]

Mano de obra:

Tabla Mano de obra	
Fases	Número máximo de personas
Construcción	<i>[número]</i>
Operación	<i>[número]</i>
Cierre	<i>[número]</i>
Total	<i>[número]</i>

[Si es necesario incluir bajo la tabla texto sobre otros antecedentes de la mano de obra, tales como indicación de cómo ésta varía en el tiempo.]



Para validar las firmas de este documento usted debe ingresar a la siguiente url
<https://validador.sea.gob.cl/validar/2164398697>

Fase de Construcción

Partes, obras y acciones para la Etapa de Construcción, detalladas por cada una de las partes y obras:

Tabla Partes y obras	
Nombre	
<i>[En esta sección nombrar exclusivamente las partes y obras destinadas a satisfacer o dar apoyo a las actividades o acciones de la fase de construcción del Proyecto ya identificadas en la sección anterior.]</i>	
<i>[Nombre de la parte u obra 1]</i>	
<i>[Nombre de la parte u obra n]</i>	

Partes, obras y acciones para la Etapa de Construcción, detalladas por cada una de las acciones:

Tabla Acciones	
Nombre	Descripción
<i>[Nombre acción 1, por ejemplo corta de vegetación]</i>	<i>[Texto descriptivo de la acción 1, por ejemplo, superficie (ha) de vegetación a cortar, tipo herbácea, arbustiva o arbórea, y destino de la misma (residuo u otro).]</i>
<i>[Nombre acción n]</i>	<i>[Texto descriptivo de la acción n.]</i>

Suministros básicos para la Etapa de Construcción:

Tabla Suministros básicos	
Nombre	Descripción



Para validar las firmas de este documento usted debe ingresar a la siguiente url
<https://validador.sea.gob.cl/validar/2164398697>

[Nombre del suministro básico 1, por ejemplo, energía, agua, u otros semejantes]	[Texto descriptivo de cómo se proveerá el suministro básico 1, descripción breve.]
[Nombre del suministro básico n, por ejemplo, energía, agua, u otros semejantes]	[Texto descriptivo de cómo se proveerá el suministro básico n, descripción breve.]

Recursos naturales a extraer, explotar o utilizar para la Etapa de Construcción:

Tabla Recursos naturales a extraer, explotar o utilizar	
Nombre	Descripción
[Nombre del recurso 1]	[Texto descriptivo señalando si se contempla extracción, explotación o utilización del recurso natural renovable, señalando su ubicación y cantidad. Describir brevemente]
[Nombre del recurso n]	[Texto descriptivo señalando si se contempla extracción, explotación o utilización del recurso natural renovable, señalando su ubicación y cantidad. Describir brevemente.]
[En el caso que no se contemple extraer, explotar o utilizar un recurso natural, debe ser señalado]	

Emisiones a la atmósfera a generar en la Etapa de Construcción:

Tabla Emisiones a la atmósfera	
Nombre	Descripción
[Emisión 1, por ejemplo, MP10, CO ₂ , NH ₃ , etc.]	[Respecto a la emisión 1, indicar tasa de emisión, periodo de tiempo en que se generan las emisiones, relacionándola con la acción que la genera y con la parte u obra donde se genera]



Para validar las firmas de este documento usted debe ingresar a la siguiente url
<https://validador.sea.gob.cl/validar/2164398697>

	<i>indicadas en las secciones anteriores de este documento, sistema de abatimiento o control si se contempla.]</i>
<i>[Emisión n, por ejemplo, MP10, CO₂, NH₃, etc.]</i>	<i>[Respecto a la emisión n, indicar tasa de emisión, periodo de tiempo en que se generan las emisiones, relacionándola con la acción que la genera y con la parte u obra donde se genera indicada en las secciones anteriores de este documento, sistema de abatimiento o control si se contempla.]</i>
<i>[Si corresponde incluir otra información relacionada como resultado de modelación de contaminantes u otras]</i>	
<i>[Si correspondeseñalar el fundamento o justificación en el caso que no se presenta la información detallada de las emisiones a la atmosféricas]</i>	

Emisiones líquidas o efluentes a generar en la Etapa de Construcción:

Tabla Emisiones líquidas	
Nombre	Descripción
<i>[Emisión o efluente 1, por ejemplo aguas servidas, otras emisiones líquidas, entre otras.]</i>	<i>[Respecto a la emisión o efluente 1, indicar tasa de emisión, periodo de tiempo en que se generan las emisiones, relacionándola con la acción que la genera y con la parte u obra donde se genera indicadas en las secciones anteriores de este documento, sistema de abatimiento o control si se contempla.]</i>
<i>[Emisión o efluente n, por ejemplo aguas servidas, otras emisiones líquidas, entre otras.]</i>	<i>[Respecto a la emisión o efluente n, indicar tasa de emisión, periodo de tiempo en que se generan las emisiones, relacionándola con la acción que la genera y con la parte u obra donde se genera indicada en las secciones anteriores de este documento, sistema de abatimiento o control si se contempla.]</i>
<i>[Si corresponde, incluir otra información relacionada como resultado de modelación de contaminantes u otras]</i>	
<i>[Si correspondeseñalar el fundamento o justificación en el caso que no se presenta la información detallada de las emisiones líquidas o efluentes]</i>	



Para validar las firmas de este documento usted debe ingresar a la siguiente url <https://validador.sea.gob.cl/validar/2164398697>

Emisiones de Ruido a generar en la Etapa de Construcción:

Tabla Ruido	
Nombre	Descripción
Ruido	<i>[Valor de la emisión, periodo de tiempo en que se generan las emisiones, relacionándola con la acción que la genera y con la parte u obra donde se genera indicada en las secciones anteriores de este documento, sistema de abatimiento o control si se contempla.]</i>
<i>[Si corresponde, incluir otra información relacionada como resultado de modelación de emisiones de ruido u otras]</i>	
<i>[Si correspondeseñalar el fundamento o justificación en el caso que no se presenta la información detallada de las emisiones de ruido]</i>	

Otras emisiones a generar en la Etapa de Construcción:

Tabla Otras emisiones	
Nombre	Descripción
<i>[Emisión 1, por ejemplo, olores, vibraciones, campos electromagnéticos, entre otros.]</i>	<i>[Si corresponde indicar tasa de emisión, periodo de tiempo en que se generan las emisiones, relacionándola con la acción que la genera y con la parte u obra donde se genera indicada en las secciones anteriores de este documento, sistema de abatimiento o control si se contempla.]</i>
<i>[Emisión n, por ejemplo, olores, vibraciones, campos electromagnéticos, entre otros.]</i>	<i>[Si corresponde indicar tasa de emisión, periodo de tiempo en que se generan las emisiones, relacionándola con la acción que la genera y con la parte u obra donde se genera indicada en las secciones anteriores de este documento, sistema de abatimiento o control si se contempla.]</i>
<i>[Si corresponde, incluir otra información relacionada como resultado de modelación de contaminantes u otras]</i>	
<i>[Si correspondeseñalar el fundamento o justificación en el caso que no se presenta la información detallada de otras emisiones]</i>	



Para validar las firmas de este documento usted debe ingresar a la siguiente url
<https://validador.sea.gob.cl/validar/2164398697>

Residuos a generar en la Etapa de Construcción:

Residuos no peligrosos a generar en la Etapa de Construcción:

Tabla Residuos no peligrosos	
Nombre	Descripción
[Nombre del residuo 1, por ejemplo residuo sólido domiciliario]	[Describir el residuo 1, informando a lo menos su cantidad y manejo.]
[Nombre del residuo n, por ejemplo, residuo industrial no peligroso]	[Describir el residuo n, informando a lo menos su cantidad y manejo.]

Residuos peligrosos a generar en la Etapa de Construcción:

Tabla Residuos peligrosos	
Nombre	Descripción
[Nombre del residuo 1]	[Describir el residuo 1, informando a lo menos su cantidad y manejo.]
[Nombre del residuo n]	[Describir el residuo n, informando a lo menos su cantidad y manejo.]

Productos químicos y otras sustancias que puedan afectar el medio ambiente en la Etapa de Construcción:

Tabla Productos químicos y otras sustancias que puedan afectar el medio ambiente	
Nombre	Descripción



Para validar las firmas de este documento usted debe ingresar a la siguiente url <https://validador.sea.gob.cl/validar/2164398697>

<i>[Nombre del producto químico u otra sustancia 1]</i>	<i>[Descripción del producto químico u otra sustancia 1, incluyendo las sustancias peligrosas, informando a lo menos su cantidad y manejo.]</i>
<i>[Nombre del producto químico u otra sustancia n]</i>	<i>[Descripción del producto químico u otra sustancia n, incluyendo las sustancias peligrosas, informando a lo menos su cantidad y manejo.]</i>

Fase de Operación

Partes y obras detalladas a realizar en la Etapa de Operación:

Tabla Partes y obras
Nombre
<i>[Nombre de la parte u obra 1]</i>
<i>[Nombre de la parte u obra n]</i>

Acciones detalladas a realizar en la Etapa de Operación:

Tabla Acciones	
Nombre	Descripción
<i>[Nombre acción 1]</i>	<i>[Texto descriptivo de la acción 1. Indicando sus características generales, incluyendo actividades de mantención y conservación.]</i>
<i>[Nombre acción n]</i>	<i>[Texto descriptivo de la acción n. Indicando sus características generales, incluyendo actividades de mantención y conservación.]</i>



Para validar las firmas de este documento usted debe ingresar a la siguiente url
<https://validador.sea.gob.cl/validar/2164398697>

Suministros básicos a generar durante la Etapa de Operación:

Tabla Suministros básicos	
Nombre	Descripción
[Nombre del suministro básico 1, por ejemplo energía, agua, u otros semejantes]	[Texto descriptivo de cómo se proveerá el suministro básico 1, descripción breve.]
[Nombre del suministro básico n, por ejemplo energía, agua, u otros semejantes]	[Texto descriptivo de cómo se proveerá el suministro básico n, descripción breve.]

Productos generados durante la Etapa de Operación:

Tabla Productos generados	
Nombre	Descripción
[Nombre del producto 1]	[Describir y cuantificar el producto 1. Describir su forma de manejo incluyendo el transporte considerado para su entrega y despacho.]
[Nombre del producto n]	[Describir y cuantificar el producto n. Describir su forma de manejo incluyendo el transporte considerado para su entrega y despacho.]

Recursos naturales a extraer, explotar o utilizar en la Etapa de Operación:

Tabla Recursos naturales a extraer, explotar o utilizar



Para validar las firmas de este documento usted debe ingresar a la siguiente url <https://validador.sea.gob.cl/validar/2164398697>

Nombre	Descripción
[Nombre del recurso 1]	[Texto descriptivo señalando si se contempla la extracción, explotación o utilización del recurso natural renovable, señalando su ubicación y cantidad. Describir brevemente.]
[Nombre del recurso n]	[Texto descriptivo señalando si se contempla la extracción, explotación o utilización del recurso natural renovable, señalando su ubicación y cantidad. Describir brevemente.]
[En el caso que no se contemple extraer, explotar o utilizar un recurso natural, debe ser señalado]	

Emisiones a la atmósfera a generar durante la Etapa de Operación:

Tabla Emisiones a la atmósfera	
Nombre	Descripción
[Emisión 1, por ejemplo MP10, CO ₂ , NH ₃ , etc.]	[Respecto a la emisión 1, indicar tasa de emisión, periodo de tiempo en que se generan las emisiones, relacionándola con la acción que la genera y con la parte u obra donde se genera indicada en las secciones anteriores de este documento, sistema de abatimiento o control si se contempla.]
[Emisión n,]	[Respecto a la emisión n, indicar tasa de emisión, periodo de tiempo en que se generan las emisiones, relacionándola con la acción que la genera y con la parte u obra donde se genera indicada en las secciones anteriores de este documento, sistema de abatimiento o control si se contempla.]
[Si corresponde, incluir otra información relacionada como resultado de modelación de contaminantes u otras]	
[Si correspondeseñalar el fundamento o justificación en el caso que no se presenta la información detallada de las emisiones a la atmosféricas]	

Emisiones líquidas o efluentes a generar durante la Etapa de Operación:



Para validar las firmas de este documento usted debe ingresar a la siguiente url <https://validador.sea.gob.cl/validar/2164398697>

Tabla Emisiones líquidas	
Nombre	Descripción
[Emisión o efluentes 1, por ejemplo aguas servidas, otras emisiones líquidas, entre otras.]	[Respecto a la emisión o efluente 1, indicar tasa de emisión, periodo de tiempo en que se generan las emisiones, relacionándola con la acción que la genera y con la parte u obra donde se genera indicada en las secciones anteriores de este documento, sistema de abatimiento o control si se contempla.]
[Emisión o efluentes n, por ejemplo aguas servidas, otras emisiones líquidas, entre otras.]	[Respecto a la emisión o efluente n, indicar tasa de emisión, periodo de tiempo en que se generan las emisiones, relacionándola con la acción que la genera y con la parte u obra donde se genera indicada en las secciones anteriores de este documento, sistema de abatimiento o control si se contempla.]
[Si corresponde, incluir otra información relacionada como resultado de modelación de contaminantes u otras]	
[Si correspondeseñalar el fundamento o justificación en el caso que no se presenta la información detallada de las emisiones líquidas o efluentes]	

Emisiones de Ruido a generar durante la Etapa de Operación:

Tabla Ruido	
Nombre	Descripción
Ruido	[Valor de la emisión, periodo de tiempo en que se generan las emisiones, relacionándola con la acción que la genera y con la parte u obra donde se genera indicadas en las secciones anteriores de este documento, sistema de abatimiento o control si se contempla.]
[Si corresponde, incluir otra información relacionada como resultado de modelación de emisiones de ruido u otras]	



Para validar las firmas de este documento usted debe ingresar a la siguiente url
<https://validador.sea.gob.cl/validar/2164398697>

[Si correspondeseñalar el fundamento o justificación en el caso que no se presenta la información detallada de las emisiones de ruido]

Otras emisiones a generar durante la Etapa de Operación:

Tabla Otras emisiones	
Nombre	Descripción
[Emisión 1, por ejemplo, olores, vibraciones, campos electromagnéticos, entre otros.]	[Si corresponde indicar tasa de emisión, periodo de tiempo en que se generan las emisiones, relacionándola con la acción que la genera y con la parte u obra donde se genera indicada en las secciones anteriores de este documento, sistema de abatimiento o control si se contempla.]
[Emisión n, por ejemplo, olores, vibraciones, campos electromagnéticos, entre otros.]	[Si corresponde indicar tasa de emisión, periodo de tiempo en que se generan las emisiones, relacionándola con la acción que la genera y con la parte u obra donde se genera indicadas en las secciones anteriores de este documento, sistema de abatimiento o control si se contempla.]
[Si corresponde, incluir otra información relacionada como resultado de modelación de contaminantes u otras]	
[Si correspondeseñalar el fundamento o justificación en el caso que no se presenta la información detallada de otras emisiones]	

Residuos no peligrosos a generar durante la Etapa de Operación:

Tabla Residuos no peligrosos	
Nombre	Descripción
[Nombre del residuo 1, por ejemplo, residuo sólido domiciliario]	[Describir el residuo 1, informando a lo menos su cantidad y manejo.]
[Nombre del residuo n, por ejemplo,	[Describir el residuo n, informando a lo menos su cantidad y manejo.]



Para validar las firmas de este documento usted debe ingresar a la siguiente url
<https://validador.sea.gob.cl/validar/2164398697>

*residuo industrial no
peligroso]*

Residuos peligrosos a generar durante la Etapa de Operación:

Tabla Residuos peligrosos	
Nombre	Descripción
[Nombre del residuo 1]	[Describir el residuo 1, informando a lo menos su cantidad y manejo.]
[Nombre del residuo n]	[Describir el residuo n, informando a lo menos su cantidad y manejo.]

Productos químicos y otras sustancias que puedan afectar el medio ambiente:

Tabla Productos químicos y otras sustancias que puedan afectar el medio ambiente	
Nombre	Descripción
[Nombre del producto químico u otra sustancia 1]	[Descripción del producto químico/otra sustancia 1, incluyendo las sustancias peligrosas, informando a lo menos su cantidad y manejo.]
[Nombre del producto químico u otra sustancia n]	[Descripción del producto químico/otra sustancia n, incluyendo las sustancias peligrosas, informando a lo menos su cantidad y manejo.]

Fase de Cierre

Detalle de cada una de las Partes y obras de la Etapa de Cierre:

Tabla Partes y obras



Para validar las firmas de este documento usted debe ingresar a la siguiente url
<https://validador.sea.gob.cl/validar/2164398697>

Nombre
[Nombre de la parte u obra 1]
[Nombre de la parte u obra n]

Detalle de cada una de las Acciones de la Etapa de Cierre:

Tabla Acciones	
Nombre	Descripción
Desmantelamiento o aseguramiento de infraestructura	[En caso de corresponder, describir actividades, obras y acciones para desmantelar o asegurar la estabilidad de la infraestructura utilizada por el Proyecto o actividad.]
Restauración	[En caso de corresponder, describir actividades, obras y acciones para restaurar la geoforma o morfología, vegetación y cualquier otro componente ambiental que haya sido afectado durante la ejecución del Proyecto o actividad.]
Prevención de futuras emisiones	[En caso de corresponder, describir actividades, obras y acciones para prevenir futuras emisiones desde la ubicación del Proyecto o actividad, para evitar la afectación del ecosistema incluido el aire, suelo y agua.]
Mantenimiento, conservación y supervisión	[En caso de corresponder, describir actividades, obras y acciones para la mantención, conservación y supervisión que sean necesarias.]
[Nombre acción n]	[Texto descriptivo de la acción n]

IMPACTOS AMBIENTALES DEL PROYECTO O ACTIVIDAD

Salud de la población:



Para validar las firmas de este documento usted debe ingresar a la siguiente url <https://validador.sea.gob.cl/validar/2164398697>

Tabla Salud de la población	
Impacto ambiental 1	
Impacto ambiental	<i>[Indicar nombre del impacto 1.]</i> <i>[Breve texto descriptivo sobre el impacto.]</i>
Parte, obra o acción que lo genera	<i>[Indicar el mismo nombre utilizado en las secciones anteriores, y si corresponde, relacionar la parte, obra o acción con las emisiones o residuos que en estas se generan]</i>
Fase en que se presenta	<i>[Construcción/Operación/Cierre siendo consistente con lo indicado en las secciones anteriores]</i>
Impacto ambiental n	
Impacto ambiental	<i>[Indicar nombre del impacto n.]</i> <i>[Breve texto descriptivo sobre el impacto.]</i>
Parte, obra o acción que lo genera	<i>[Indicar el mismo nombre utilizado en las secciones anteriores y si corresponde, relacionar la parte, obra o acción con las emisiones o residuos que en estas se generan]</i>
Fase en que se presenta	<i>[Construcción/Operación/Cierre siendo consistente con lo indicado en las secciones anteriores]</i>

Recursos naturales renovables

Tabla Suelo	
Impacto ambiental 1	
Nombre del Impacto	<i>[Indicar nombre del impacto 1, tales como pérdida de suelo, erosión del suelo, compactación del suelo y deterioro de las propiedades físicas, químicas y biológicas del suelo.]</i> <i>[Breve texto descriptivo sobre el impacto.]</i>
Parte, obra o acción que lo genera	<i>[Indicar el mismo nombre utilizado en las secciones anteriores, y si corresponde, relacionar la parte, obra o</i>



Para validar las firmas de este documento usted debe ingresar a la siguiente url
<https://validador.sea.gob.cl/validar/2164398697>

	<i>acción con las emisiones o residuos que en estas se generan]</i>
Fase en que se presenta	<i>[Construcción/Operación/Cierre siendo consistente con lo indicado en las secciones anteriores]</i>
Impacto ambiental n	
Nombre del Impacto	<i>[Indicar nombre del impacto n, tales como pérdida de suelo, erosión del suelo, compactación del suelo y deterioro de las propiedades físicas, químicas y biológicas del suelo.]</i> <i>[Breve texto descriptivo sobre el impacto.]</i>
Parte, obra o acción que lo genera	<i>[Indicar el mismo nombre utilizado en las secciones anteriores, y si corresponde, relacionar la parte, obra o acción con las emisiones o residuos que en estas se generan]</i>
Fase en que se presenta	<i>[Construcción/Operación/Cierre siendo consistente con lo indicado en las secciones anteriores]</i>

Agua:

[En la siguiente tabla listar y describir los impactos en la cantidad y calidad del agua, distinguiendo según se trate de glaciares, aguas subterráneas, aguas terrestres superficiales o aguas marinas.]

Tabla Agua	
Impacto ambiental 1	
Impacto ambiental	<i>[Indicar nombre del impacto 1, tales como pérdida de masa de agua del glaciar, cambio en el régimen de recarga y descarga del acuífero, cambio en las propiedades físicas, químicas y microbiológicas del agua.]</i> <i>[Breve texto descriptivo sobre el impacto.]</i>



Para validar las firmas de este documento usted debe ingresar a la siguiente url
<https://validador.sea.gob.cl/validar/2164398697>

Parte, obra o acción que lo genera	<i>[Indicar el mismo nombre utilizado en las secciones anteriores y si corresponde, relacionar la parte, obra o acción con las emisiones o residuos que en estas se generan.]</i>
Fase en que se presenta	<i>[Construcción/Operación/Cierre siendo consistente con lo indicado en las secciones anteriores]</i>
Impacto ambiental n	
Impacto ambiental	<i>[Indicar nombre del impacto n, tales como pérdida de masa de agua del glaciar, cambio en el régimen de recarga y descarga del acuífero, cambio en las propiedades físicas, químicas y microbiológicas del agua.]</i> <i>[Breve texto descriptivo sobre el impacto.]</i>
Parte, obra o acción que lo genera	<i>[Indicar el mismo nombre utilizado en las secciones anteriores y si corresponde, relacionar la parte, obra o acción con las emisiones o residuos que en estas se generan]</i>
Fase en que se presenta	<i>[Construcción/Operación/Cierre siendo consistente con lo indicado en las secciones 4.2 y 4.3]</i>

Aire:

[En la siguiente tabla listar y describir los impactos en la cantidad y calidad del aire.]

Tabla Aire
Impacto ambiental 1



Para validar las firmas de este documento usted debe ingresar a la siguiente url
<https://validador.sea.gob.cl/validar/2164398697>

Impacto ambiental	[Indicar nombre del impacto 1, tales como aumento en la concentración de material particulado, de gases u otros contaminantes.] [Breve texto descriptivo sobre el impacto.]
Parte, obra o acción que lo genera	[Indicar el mismo nombre utilizado en las secciones anteriores, y si corresponde, relacionar la parte, obra o acción con las emisiones o residuos que en estas se generan]
Fase en que se presenta	[Construcción/Operación/Cierre siendo consistente con lo indicado en las secciones anteriores]
Impacto ambiental n	
Impacto ambiental	[Indicar nombre del impacto n, tales como aumento en la concentración de material particulado, de gases u otros contaminantes.] [Breve texto descriptivo sobre el impacto.]
Parte, obra o acción que lo genera	[Indicar el mismo nombre utilizado en las secciones anteriores, y si corresponde, relacionar la parte, obra o acción con las emisiones o residuos que en estas se generan]
Fase en que se presenta	[Construcción/Operación/Cierre siendo consistente con lo indicado en las secciones anteriores]

Biota

[En la siguiente tabla listar y describir los impactos en la cantidad y calidad de la biota distinguiendo según se trate de flora y fauna terrestre, de aguas terrestres o marinas.]

Flora

Tabla Flora	
Impacto ambiental 1	
Impacto ambiental	[Indicar nombre del impacto 1, tales como pérdida de una comunidad de flora o vegetación; modificación de las



Para validar las firmas de este documento usted debe ingresar a la siguiente url
<https://validador.sea.gob.cl/validar/2164398697>

	<i>propiedades de una población tales como abundancia, movimientos migratorios, etc.]</i> <i>[Breve texto descriptivo sobre el impacto.]</i>
Parte, obra o acción que lo genera	<i>[Indicar el mismo nombre utilizado en las secciones anteriores, y si corresponde, relacionar la parte, obra o acción con las emisiones o residuos que en estas se generan]</i>
Fase en que se presenta	<i>[Construcción/Operación/Cierre siendo consistente con lo indicado en las secciones anteriores]</i>
Impacto ambiental n	
Impacto ambiental n	<i>[Indicar nombre del impacto n, tales como pérdida de una comunidad de flora o vegetación; modificación de las propiedades de una población tales como abundancia, movimientos migratorios, etc.]</i> <i>[Breve texto descriptivo sobre el impacto.]</i>
Parte, obra o acción que lo genera	<i>[Indicar el mismo nombre utilizado en las secciones anteriores y si corresponde, relacionar la parte, obra o acción con las emisiones o residuos que en estas se generan]</i>
Fase en que se presenta	<i>[Construcción/Operación/Cierre siendo consistente con lo indicado en las secciones anteriores]</i>

Fauna:

Tabla Fauna	
Impacto ambiental 1	
Impacto ambiental	<i>[Indicar nombre del impacto 1, tales como pérdida de una comunidad de flora o vegetación; modificación de las propiedades de una población tales como abundancia, movimientos migratorios, etc.]</i> <i>[Breve texto descriptivo sobre el impacto.]</i>
Parte, obra o acción que lo genera	<i>[Indicar el mismo nombre utilizado en las secciones anteriores, y si corresponde, relacionar la parte, obra o</i>



Para validar las firmas de este documento usted debe ingresar a la siguiente url
<https://validador.sea.gob.cl/validar/2164398697>

	<i>acción con las emisiones o residuos que en estas se generan]</i>
Fase en que se presenta	<i>[Construcción/Operación/Cierre siendo consistente con lo indicado en las secciones]</i>
Impacto ambiental n	
Impacto ambiental	<i>[Indicar nombre del impacto n, tales como pérdida de una comunidad de flora o vegetación; modificación de las propiedades de una población tales como abundancia, movimientos migratorios, etc.]</i> <i>[Breve texto descriptivo sobre el impacto.]</i>
Parte, obra o acción que lo genera	<i>[Indicar el mismo nombre utilizado en las secciones anteriores y si corresponde, relacionar la parte, obra o acción con las emisiones o residuos que en estas se generan]</i>
Fase en que se presenta	<i>[Construcción/Operación/Cierre siendo consistente con lo indicado en las secciones anteriores]</i>

Otros elementos bióticos sobre el cual el Proyecto o actividad tendrá impacto:

Tabla Otros elementos bióticos	
Impacto ambiental l	
Impacto ambiental	<i>[Indicar nombre del impacto l, tales como pérdida de una comunidad de flora o vegetación; modificación de las propiedades de una población tales como abundancia, movimientos migratorios, etc.]</i> <i>[Breve texto descriptivo sobre el impacto.]</i>
Parte, obra o acción que lo genera	<i>[Indicar el mismo nombre utilizado en las secciones anteriores, y si corresponde, relacionar la parte, obra o acción con las emisiones o residuos que en estas se generan]</i>
Fase en que se presenta	<i>[Construcción/Operación/Cierre siendo consistente con lo indicado en las secciones anteriores]</i>



Para validar las firmas de este documento usted debe ingresar a la siguiente url
<https://validador.sea.gob.cl/validar/2164398697>

Impacto ambiental n	
Impacto ambiental	<i>[Indicar nombre del impacto n, tales como pérdida de una comunidad de flora o vegetación; modificación de las propiedades de una población tales como abundancia, movimientos migratorios, etc.]</i> <i>[Breve texto descriptivo sobre el impacto.]</i>
Parte, obra o acción que lo genera	<i>[Indicar el mismo nombre utilizado en las secciones anteriores y si corresponde, relacionar la parte, obra o acción con las emisiones o residuos que en estas se generan]</i>
Fase en que se presenta	<i>[Construcción/Operación/Cierre siendo consistente con lo indicado en las secciones anteriores]</i>

Grupos humanos, incluyendo grupos humanos pertenecientes a pueblos indígenas:

Tabla Grupos humanos, incluyendo grupos humanos pertenecientes a pueblos indígenas	
Impacto ambiental l	
Impacto ambiental	<i>[Indicar nombre del impacto l.]</i> <i>[Breve texto descriptivo sobre el impacto.]</i>
Parte, obra o acción que lo genera	<i>[Indicar el mismo nombre utilizado en las secciones anteriores, y si corresponde, relacionar la parte, obra o acción con las emisiones o residuos que en estas se generan]</i>
Fase en que se presenta	<i>[Construcción/Operación/Cierre siendo consistente con lo indicado en las secciones anteriores]</i>
Impacto ambiental n	
Impacto ambiental	<i>[Indicar nombre del impacto n.]</i> <i>[Breve texto descriptivo sobre el impacto.]</i>
Parte, obra o acción que lo genera	<i>[Indicar el mismo nombre utilizado en las secciones anteriores, y si corresponde, relacionar la parte, obra o</i>



Para validar las firmas de este documento usted debe ingresar a la siguiente url
<https://validador.sea.gob.cl/validar/2164398697>

	<i>acción con las emisiones o residuos que en estas se generan]</i>
Fase en que se presenta	<i>[Construcción/Operación/Cierre siendo consistente con lo indicado en las secciones anteriores]</i>

Áreas protegidas, poblaciones protegidas, recursos protegidos, glaciares, humedales protegidos, sitios prioritarios para la conservación:

Tabla Áreas protegidas, poblaciones protegidas, recursos protegidos, glaciares, humedales protegidos, sitios prioritarios para la conservación	
Impacto ambiental 1	
Impacto ambiental	<i>[Indicar nombre del impacto 1.]</i> <i>[Breve texto descriptivo sobre el impacto.]</i>
Parte, obra o acción que lo genera	<i>[Indicar el mismo nombre utilizado en las secciones anteriores, y si corresponde, relacionar la parte, obra o acción con las emisiones o residuos que en estas se generan]</i>
Fase en que se presenta	<i>[Construcción/Operación/Cierre siendo consistente con lo indicado en las secciones anteriores]</i>
Impacto ambiental n	
Impacto ambiental	<i>[Indicar nombre del impacto 1.]</i> <i>[Breve texto descriptivo sobre el impacto.]</i>
Parte, obra o acción que lo genera	<i>[Indicar el mismo nombre utilizado en las secciones anteriores, y si corresponde, relacionar la parte, obra o acción con las emisiones o residuos que en estas se generan]</i>
Fase en que se presenta	<i>[Construcción/Operación/Cierre siendo consistente con lo indicado en las secciones anteriores]</i>

Valor ambiental:



Para validar las firmas de este documento usted debe ingresar a la siguiente url <https://validador.sea.gob.cl/validar/2164398697>

Tabla Valor ambiental	
Impacto ambiental 1	
Impacto ambiental	[Indicar nombre del impacto 1.] [Breve texto descriptivo sobre el impacto.]
Parte, obra o acción que lo genera	[Indicar el mismo nombre utilizado en las secciones anteriores, y si corresponde, relacionar la parte, obra o acción con las emisiones o residuos que en estas se generan]
Fase en que se presenta	[Construcción/Operación/Cierre siendo consistente con lo indicado en las secciones anteriores]
Impacto ambiental n	
Impacto ambiental	[Indicar nombre del impacto n.] [Breve texto descriptivo sobre el impacto.]
Parte, obra o acción que lo genera	[Indicar el mismo nombre utilizado en las secciones anteriores y si corresponde, relacionar la parte, obra o acción con las emisiones o residuos que en estas se generan]
Fase en que se presenta	[Construcción/Operación/Cierre siendo consistente con lo indicado en las secciones anteriores]

Valor paisajístico y turístico:

Tabla Valor paisajístico y turístico	
Impacto ambiental 1	
Impacto ambiental	[Indicar nombre del impacto 1.] [Breve texto descriptivo sobre el impacto.]
Parte, obra o acción que lo genera	[Indicar el mismo nombre utilizado en las secciones anteriores, y si corresponde, relacionar la parte, obra o acción con las emisiones o residuos que en estas se generan]



Para validar las firmas de este documento usted debe ingresar a la siguiente url
<https://validador.sea.gob.cl/validar/2164398697>

Fase en que se presenta	[Construcción/Operación/Cierre siendo consistente con lo indicado en las secciones anteriores]
Impacto ambiental n	
Impacto ambiental	[Indicar nombre del impacto n.] [Breve texto descriptivo sobre el impacto.]
Parte, obra o acción que lo genera	[Indicar el mismo nombre utilizado en las secciones anteriores y si corresponde, relacionar la parte, obra o acción con las emisiones o residuos que en estas se generan]
Fase en que se presenta	[Construcción/Operación/Cierre siendo consistente con lo indicado en las secciones anteriores]

Patrimonio cultural:

Tabla Valor ambiental	
Impacto ambiental 1	
Impacto ambiental	[Indicar nombre del impacto 1.] [Breve texto descriptivo sobre el impacto.]
Parte, obra o acción que lo genera	[Indicar el mismo nombre utilizado en las secciones anteriores, y si corresponde, relacionar la parte, obra o acción con las emisiones o residuos que en estas se generan]
Fase en que se presenta	[Construcción/Operación/Cierre siendo consistente con lo indicado en las secciones anteriores]
Impacto ambiental n	
Impacto ambiental	[Indicar nombre del impacto n.] [Breve texto descriptivo sobre el impacto.]
Parte, obra o acción que lo genera	[Indicar el mismo nombre utilizado en las secciones anteriores, y si corresponde, relacionar la parte, obra o



Para validar las firmas de este documento usted debe ingresar a la siguiente url
<https://validador.sea.gob.cl/validar/2164398697>

	<i>acción con las emisiones o residuos que en estas se generan]</i>
Fase en que se presenta	<i>[Construcción/Operación/Cierre siendo consistente con lo indicado en las secciones anteriores]</i>

ANTECEDENTES QUE JUSTIFIQUEN QUE EL PROYECTO O ACTIVIDAD NO REQUIERE DE LA PRESENTACIÓN DE UN ESTUDIO DE IMPACTO AMBIENTAL

Sobre la inexistencia de riesgo para la salud de la población, debido a la cantidad y calidad de efluentes, emisiones y residuos:

Tabla Sobre la inexistencia de riesgo para la salud de la población, debido a la cantidad y calidad de efluentes, emisiones y residuos	
Impacto ambiental	<i>[Nombre del(los) impacto(s).]</i>
Existencia de población cuya salud pudiera verse afectada	<i>[Indicar fundadamente si en el área de influencia existe población cuya salud pudiera verse afectada. De no existir población en el área de influencia, se descarta de plano el riesgo para la salud.]</i>
Los siguientes antecedentes justifican que el Proyecto o actividad no genera o presenta riesgo para la salud de la población debido a la cantidad y calidad de los efluentes, emisiones o residuos, en consideración a lo dispuesto en el artículo 5 del Reglamento del SEIA:	
a) La superación de los valores de las concentraciones y períodos establecidos en las normas primarias de calidad ambiental vigentes o el aumento o disminución significativos, según corresponda, de la concentración por sobre los límites establecidos en éstas. A falta de tales normas, se utilizarán como referencia las vigentes en los Estados que se señalan en el artículo 11 del Reglamento.	<i>[Antecedentes]</i>



Para validar las firmas de este documento usted debe ingresar a la siguiente url <https://validador.sea.gob.cl/validar/2164398697>

b) La superación de los valores de ruido establecidos en la normativa ambiental vigente. A falta de tales normas, se utilizarán como referencia las vigentes en los Estados que se señalan en el artículo 11 del Reglamento.	[Antecedentes]
c) La exposición a contaminantes debido al impacto de las emisiones y efluentes sobre los recursos naturales renovables, incluidos el suelo, agua y aire, en caso que no sea posible evaluar el riesgo para la salud de la población de acuerdo a las letras anteriores.	[Antecedentes]
d) La exposición a contaminantes debido al impacto generado por el manejo de residuos sobre los recursos naturales renovables, incluidos el suelo, agua y aire.	[Antecedentes]

Sobre la inexistencia de efectos adversos significativos sobre la cantidad y calidad de los recursos naturales renovables, incluidos el suelo, agua y aire:

Tabla Sobre la inexistencia de efectos adversos significativos sobre la cantidad y calidad de los recursos naturales renovables, incluidos el suelo, agua y aire	
Impacto ambiental	[Nombre del(los) impacto(s).]
Los siguientes antecedentes justifican que el Proyecto o actividad no genera o presenta efectos adversos significativos sobre la cantidad y calidad de los recursos naturales renovables, incluidos el suelo, agua y aire, en consideración a lo dispuesto en el artículo 6 del Reglamento del Reglamento del SEIA:	
Recursos naturales renovables escasos, únicos o representativos.	[Antecedentes]
a) La pérdida de suelo o de su capacidad para sustentar biodiversidad por degradación, erosión,	[Antecedentes]



Para validar las firmas de este documento usted debe ingresar a la siguiente url <https://validador.sea.gob.cl/validar/2164398697>

<p>impermeabilización, compactación o presencia de contaminantes.</p>	
<p>b) La superficie con plantas, algas, hongos, animales silvestres y biota intervenida, explotada, alterada o manejada y el impacto generado en dicha superficie. Para la evaluación del impacto se deberá considerar la diversidad biológica, así como la presencia y abundancia de especies silvestres en estado de conservación o la existencia de un plan de recuperación, conservación y gestión de dichas especies, de conformidad a lo señalado en el artículo 37 de la Ley 19.300.</p>	<p>[Antecedentes]</p>
<p>c) La magnitud y duración del impacto del Proyecto o actividad sobre el suelo, agua o aire en relación con la condición de línea de base.</p>	<p>[Antecedentes]</p>
<p>d) La superación de los valores de las concentraciones establecidos en las normas secundarias de calidad ambiental vigentes o el aumento o disminución significativos, según corresponda, de la concentración por sobre los límites establecidos en éstas. A falta de tales normas, se utilizarán como referencia las normas vigentes en los Estados que se señalan en el artículo 11 del Reglamento. En caso que no sea posible evaluar el efecto adverso de acuerdo a lo anterior, se considerará la magnitud y duración del efecto generado sobre la biota por el Proyecto o actividad y su relación con la condición de línea de base.</p>	<p>[Antecedentes]</p>
<p>e) La diferencia entre los niveles estimados de ruido con Proyecto o actividad y el nivel de ruido de fondo representativo y característico del entorno donde se concentre fauna nativa asociada a hábitats de relevancia para su</p>	<p>[Antecedentes]</p>



Para validar las firmas de este documento usted debe ingresar a la siguiente url <https://validador.sea.gob.cl/validar/2164398697>

<p>nidificación, reproducción o alimentación.</p>	
<p>f) El impacto generado por la utilización y/o manejo de productos químicos, residuos, así como cualesquiera otras sustancias que puedan afectar los recursos naturales renovables.</p>	<p>[Antecedentes]</p>
<p>g) El impacto generado por el volumen o caudal de recursos hídricos a intervenir o explotar, así como el generado por el transvase de una cuenca o subcuenca hidrográfica a otra, incluyendo el generado por ascenso o descenso de los niveles de aguas subterráneas y superficiales. La evaluación de dicho impacto deberá considerar siempre la magnitud de la alteración en:</p> <p>g.1. Cuerpos de aguas subterráneas que contienen aguas fósiles.</p> <p>g.2. Cuerpos o cursos de aguas en que se generen fluctuaciones de niveles.</p> <p>g.3. Vegas y/o bofedales que pudieren ser afectadas por el ascenso o descenso de los niveles de aguas.</p> <p>g.4. Áreas o zonas de humedales, estuarios y turberas que pudieren ser afectadas por el ascenso o descenso de los niveles de aguas subterráneas o superficiales.</p> <p>g.5. La superficie o volumen de un glaciar susceptible de modificarse.</p>	<p>[Antecedentes]</p>
<p>h) Los impactos que pueda generar la introducción de especies exóticas al territorio nacional o en áreas, zonas o ecosistemas determinados.</p>	<p>[Antecedentes]</p>



Sobre la inexistencia de reasentamiento de comunidades humanas o alteración significativa de los sistemas de vida y costumbres de grupos humanos:

Tabla Sobre la inexistencia de reasentamiento de comunidades humanas o alteración significativa de los sistemas de vida y costumbres de grupos humanos	
Impacto ambiental	[Nombre del(los) impacto(s).]
Existencia de grupos humanos en el área de influencia	[Indicar si en el área de influencia existe un grupo humano.]
Reasentamiento de comunidades humanas	[Indicar fundadamente que el Proyecto no genera reasentamiento de comunidades humanas.]
Los siguientes antecedentes justifican que el Proyecto o actividad no genera o presenta alteración significativa de los sistemas de vida y costumbres de grupos humanos, en consideración a lo dispuesto en el artículo 7 del Reglamento del SEIA:	
a) La intervención, uso o restricción al acceso de los recursos naturales utilizados como sustento económico del grupo o para cualquier otro uso tradicional, tales como uso medicinal, espiritual o cultural.	[Antecedentes]
b) La obstrucción o restricción a la libre circulación, conectividad o el aumento significativo de los tiempos de desplazamiento.	[Antecedentes]
c) La alteración al acceso o a la calidad de bienes, equipamientos, servicios o infraestructura básica.	[Antecedentes]
d) La dificultad o impedimento para el ejercicio o la manifestación de tradiciones, cultura o intereses comunitarios, que puedan afectar los sentimientos de arraigo o la cohesión social del grupo.	[Antecedentes]
Para los grupos humanos pertenecientes a pueblos indígenas, además de las circunstancias señaladas	[Antecedentes]



Para validar las firmas de este documento usted debe ingresar a la siguiente url <https://validador.sea.gob.cl/validar/2164398697>

precedentemente, se considerará la duración y/o magnitud de la alteración en sus formas de organización social particular.	
--	--

Sobre la inexistencia de localización en o próxima a poblaciones, recursos y áreas protegidas, sitios prioritarios para la conservación, humedales protegidos y glaciares, susceptibles de ser afectados, así como el valor ambiental del territorio en que se pretende emplazar:

Tabla Sobre la inexistencia de localización en o próxima a poblaciones, recursos y áreas protegidas, sitios prioritarios para la conservación, humedales protegidos y glaciares, susceptibles de ser afectados, así como el valor ambiental del territorio en que se pretende emplazar	
Impacto ambiental	[Nombre del(los) impacto(s).]
Existencia de poblaciones protegidas	[Indicar fundadamente si en el área de influencia existen poblaciones protegidas.]
Existencia de recursos y áreas protegidas, sitios prioritarios para la conservación, humedales protegidos, glaciares y zona con valor ambiental	[Indicar fundadamente si en el área de influencia existen recursos y áreas protegidas, sitios prioritarios para la conservación, humedales protegidos, glaciares y zona con valor ambiental.]
Los siguientes antecedentes justifican que el Proyecto o actividad no se localización en o próxima a poblaciones, recursos y áreas protegidas, sitios prioritarios para la conservación, humedales protegidos y glaciares, susceptibles de ser afectados, así como el valor ambiental del territorio en que se pretende emplazar, en consideración a lo dispuesto en el artículo 8 del Reglamento del SEIA.	
Susceptibilidad de afectar poblaciones protegidas, considerando la extensión, magnitud o duración de la intervención en áreas donde ellas habitan.	[Antecedentes]
Susceptibilidad de afectar recursos y áreas protegidas, sitios prioritarios para la conservación, humedales protegidos, glaciares o territorios con valor ambiental, se considerará la extensión, magnitud o duración de la intervención de sus partes, obras o	[Antecedentes]



Para validar las firmas de este documento usted debe ingresar a la siguiente url <https://validador.sea.gob.cl/validar/2164398697>

acciones, así como de los impactos generados por el Proyecto o actividad, teniendo en especial consideración los objetos de protección que se pretenden resguardar.	
---	--

Sobre la inexistencia de alteración significativa, en términos de magnitud o duración, del valor paisajístico o turístico de una zona:

Tabla Sobre la inexistencia de alteración significativa, en términos de magnitud o duración, del valor paisajístico o turístico de una zona	
Impacto ambiental	[Nombre del(los) impacto(s).]
Existencia de valor turístico	[Indicar fundadamente si el área de influencia presenta valor turístico.]
Existencia de valor paisajístico	[Indicar fundadamente si el área de influencia presenta valor paisajístico.]
De justificar que en el área o espacio geográfico no existe valor paisajístico ni turístico, se descarta de plano la generación de una alteración significativa de dichos valores.	
Los siguientes antecedentes justifican que el Proyecto o actividad no genera o presenta alteración significativa del valor paisajístico o turístico de una zona, en consideración a lo dispuesto en el artículo 9 del Reglamento del SEIA:	
a) La duración o la magnitud en que se obstruye la visibilidad a una zona con valor paisajístico.	[Antecedentes]
b) La duración o la magnitud en que se alteren atributos de una zona con valor paisajístico.	[Antecedentes]
La duración o magnitud en que se obstruya el acceso o se alteren zonas con valor turístico.	[Antecedentes]



Para validar las firmas de este documento usted debe ingresar a la siguiente url <https://validador.sea.gob.cl/validar/2164398697>

Sobre la inexistencia de alteración de monumentos, sitios con valor antropológico, arqueológico, histórico y, en general, los pertenecientes al patrimonio cultural:

Tabla Sobre la inexistencia de alteración de monumentos, sitios con valor antropológico, arqueológico, histórico y, en general, los pertenecientes al patrimonio cultural	
Impacto ambiental	[Nombre del(los) impacto(s).]
Existencia de monumentos sitios con valor antropológico, arqueológico, histórico y, en general, los pertenecientes al patrimonio cultural.	[Se debe indicar fundadamente si el área de influencia tiene monumentos, sitios con valor antropológico, arqueológico, histórico y, en general, los pertenecientes al patrimonio cultural, incluyendo el patrimonio cultural indígena y Monumentos Nacionales.]
De justificarse que en el área o espacio geográfico no existe patrimonio cultural, se descarta de plano la generación o presencia de una alteración de dicho patrimonio.	
Los siguientes antecedentes justifican que el Proyecto o actividad no genera o presenta alteración de monumentos, sitios con valor antropológico, arqueológico, histórico, y en general, los pertenecientes al patrimonio cultural, en consideración a lo dispuesto en el artículo 10 del Reglamento del SEIA:	
a) La magnitud en que se remueva, destruya, excave, traslade, deteriore, intervenga o se modifique en forma permanente algún Monumento Nacional de aquellos definidos por la Ley N°17.288.	[Antecedentes]
b) La magnitud en que se modifique o deteriore en forma permanente construcciones, lugares o sitios que por sus características constructivas, por su antigüedad, por su valor científico, por su contexto histórico o por su singularidad, pertenecen al patrimonio cultural, incluido el patrimonio cultural indígena.	[Antecedentes]
c) La afectación a lugares o sitios en que se lleven a cabo manifestaciones	[Antecedentes]



Para validar las firmas de este documento usted debe ingresar a la siguiente url <https://validador.sea.gob.cl/validar/2164398697>

propias de la cultura o folclore de algún pueblo, comunidad o grupo humano, derivada de la proximidad y naturaleza de las partes, obras y/o acciones del Proyecto o actividad, considerando especialmente a los grupos humanos indígenas.

MEDIDAS RELEVANTES DE LOS PLANES DE CONTINGENCIAS Y EMERGENCIAS

Plan de prevención de contingencias y emergencias

Las medidas o acciones del plan de prevención de contingencias y emergencias son las siguientes:

Riesgo o contingencia [*Nombre de la situación de riesgo o contingencia 1*]

Tabla Riesgo o contingencia [<i>Nombre de la situación de riesgo o contingencia 1</i>]	
Riesgo o contingencia	[<i>Nombre del riesgo o contingencia 1 y breve descripción.</i>]
Fase del Proyecto a la que aplica	[<i>Fase de construcción, operación o cierre.</i>]
Emplazamiento, parte, obra o acción asociada	[<i>en el caso que el riesgo se genere debido a las características del lugar de emplazamiento del Proyecto, se debe describir</i>] [<i>En el caso de parte, obra o acción, indicarla utilizando el mismo nombre que en las secciones anteriores</i>]
Acciones o medidas a implementar para prevenir la contingencia	[<i>Descripción, objetivo, plazos, lugar de implementación, oportunidad, indicador de cumplimiento.</i>]
Forma de control y seguimiento	[<i>Si corresponde, forma de control y seguimiento de la acción o medida de prevención, que permita verificar que se está ejecutando en los plazos y forma establecidos, e indicador que permita acreditar su cumplimiento. Además, plazo, frecuencia y</i>



Para validar las firmas de este documento usted debe ingresar a la siguiente url
<https://validador.sea.gob.cl/validar/2164398697>

	<i>destinatario de informes (SMA a través de su página web y eventualmente otro OAECA competente en la materia, solo si lo han pedido durante el proceso de evaluación).]</i>
Referencia a documentos del expediente de evaluación que contenga la descripción detallada	<i>[Identificar sección, parte o capítulo de la DIA, Adenda o Adenda complementaria donde se presenta, según corresponda.]</i>
Acciones o medida a implementar para controlar la emergencia	<i>[Descripción, objetivo, lugar de implementación, oportunidad, indicador de cumplimiento.]</i>
Oportunidad y vías de comunicación a la SMA de la activación del Plan de Emergencia	
Referencia a documentos del expediente de evaluación que contenga la descripción detallada	<i>[Identificar sección, parte o capítulo de la DIA, Adenda o Adenda complementaria donde se presenta, según corresponda.]</i>

Riesgo o contingencia [Nombre de la Situación de riesgo o contingencia n]:

Tabla Situación de riesgo o contingencia <i>[Nombre de la situación de riesgo o contingencia n]</i>	
Riesgo o contingencia	<i>[Nombre de la situación de riesgo o contingencia n y breve descripción.]</i>
Fase del Proyecto a la que aplica	<i>[Fase de construcción, operación o cierre.]</i>
Emplazamiento, parte, obra o acción asociada	<i>[en el caso que el riesgo se genere debido a las características del lugar de emplazamiento del Proyecto, se debe describir]</i> <i>[En el caso de parte., obra o acción, indicarla utilizando el mismo nombre que en las secciones anteriores]</i>
Acciones o medidas a implementar para prevenir la contingencia	<i>[Descripción, objetivo, plazos, lugar de implementación, oportunidad, indicador de cumplimiento.]</i>
Forma de control y seguimiento	<i>[Si corresponde, forma de control y seguimiento de la acción o medida, que permita verificar que se está ejecutando en los plazos y forma establecidos, e indicador que permita acreditar su cumplimiento.]</i>



Para validar las firmas de este documento usted debe ingresar a la siguiente url
<https://validador.sea.gob.cl/validar/2164398697>

	<i>Además, plazo, frecuencia y destinatario de informes (SMA y eventualmente otro OAECA competente en la materia, solo si lo han pedido durante el proceso de evaluación).]</i>
Referencia a documentos del expediente de evaluación que contenga la descripción detallada	<i>[Identificar sección, parte o capítulo de la DIA, Adenda o Adenda complementaria donde se presenta, según corresponda.]</i>
Acciones o medida a implementar para controlar la emergencia	<i>[Descripción, objetivo, lugar de implementación, oportunidad, indicador de cumplimiento.]</i>
Oportunidad y vías de comunicación a la SMA de la activación del Plan	
Referencia a documentos del expediente de evaluación que contenga la descripción detallada	<i>[Identificar sección, parte o capítulo de la DIA, Adenda o Adenda complementaria donde se presenta, según corresponda.]</i>

NORMATIVA DE CARÁCTER AMBIENTAL APLICABLE

Normas relacionadas al emplazamiento del Proyecto:

Norma *[Identificación de la norma 1]*:

Tabla Norma <i>[Identificación de la norma 1]</i>	
Componente/materia:	<i>[Nombre del componente ambiental o materia que regula la norma.]</i>
Norma	<i>[Identificación de la norma 1 considerando el tipo de cuerpo normativo: Decreto con Fuerza de Ley (DFL), Decreto Ley (DL), Ley, Decreto Supremo (DS) y Resolución, número, año de promulgación, según sea el caso, órgano del Estado y el nombre de la norma, si corresponde.]</i> <i>En lo posible identificar el o los artículos de la norma donde se establece el requerimiento.]</i>



Para validar las firmas de este documento usted debe ingresar a la siguiente url
<https://validador.sea.gob.cl/validar/2164398697>

Otros cuerpos legales	<i>[En el caso que la norma sea una ley, se identifican otros cuerpos normativos asociados a dicha ley, por ejemplo, un DS que es el reglamento de la ley]</i>
Fase del Proyecto a la que aplica o en la que se dará cumplimiento	<i>[Fase de construcción, operación y/o cierre.]</i>
Parte, obra, acción, emisión, residuo o sustancias a la que aplica	<i>[Indicar utilizando el mismo nombre que en la sección4.]</i>
Forma de cumplimiento	<i>[Si corresponde indicar además oportunidad y lugar.]</i>
Indicador que acredita su cumplimiento	<i>[Debe permitir establecer o evidenciar que el Proponente ha dado cumplimiento a la normativa. Se trata de evidencias inequívocas como inspección y observación directa, contratos, registros de laboratorio, entre otros.]</i>
Forma de control y seguimiento	<i>[Si corresponde, forma de control (p. ej.: mediciones o análisis) y seguimiento de la exigencia, que permita verificar que se está ejecutando en los plazos y forma establecidos. Además, plazo, frecuencia y destinatario de informes (SMA y eventualmente otro OAECA competente en la materia, solo si lo han pedido durante el proceso de evaluación).]</i>

Norma [Identificación de la norma n]:

Tabla Norma <i>[Identificación de la norma n]</i>	
Componente/materia:	<i>[Nombre del componente ambiental o materia que regula la norma.]</i>
Norma	<i>[Identificación de la norma n considerando el tipo de cuerpo normativo: Decreto con Fuerza de Ley (DFL), Decreto Ley (DL), Ley, Decreto Supremo (DS) y Resolución, número, año de promulgación, según sea el caso, órgano del Estado y el nombre de la norma, si corresponde.]</i> <i>En lo posible identificar el o los artículos de la norma donde se establece el requerimiento.]</i>



Para validar las firmas de este documento usted debe ingresar a la siguiente url
<https://validador.sea.gob.cl/validar/2164398697>

Otros cuerpos legales asociados	<i>[En el caso que la norma sea una ley, se identifican otros cuerpos normativos asociados a dicha ley, por ejemplo un DS que es el reglamento de la ley]</i>
Fase del Proyecto a la que aplica o en la que se dará cumplimiento	<i>[Fase de construcción, operación y/o cierre.]</i>
Parte, obra, acción, emisión, residuo o sustancias a la que aplica	<i>[Indicar utilizando el mismo nombre que en la sección.]</i>
Forma de cumplimiento	<i>[Si corresponde indicar además oportunidad y lugar.]</i>
Indicador que acredita su cumplimiento	<i>[Debe permitir establecer o evidenciar que el Proponente ha dado cumplimiento a la normativa. Se trata de evidencias inequívocas como inspección y observación directa, contratos, registros de laboratorio, entre otros.]</i>
Forma de control y seguimiento	<i>[Si corresponde, forma de control (p. ej.: mediciones o análisis) y seguimiento de la exigencia, que permita verificar que se está ejecutando en los plazos y forma establecidos. Además, plazo, frecuencia y destinatario de informes (SMA y eventualmente otro OAECA competente en la materia, solo si lo han pedido durante el proceso de evaluación).]</i>

Normas relacionadas con las partes, obras, actividades o acciones, emisiones, residuos y sustancias peligrosas del Proyecto:

Norma [*Identificación de la norma 1*]:

Tabla Norma [<i>Identificación de la norma 1</i>]	
Componente/materia:	<i>[Nombre del componente ambiental o materia que regula la norma.]</i>
Norma	<i>[Identificación de la norma 1 considerando el tipo de cuerpo normativo: Decreto con Fuerza de Ley (DFL), Decreto Ley (DL), Ley, Decreto Supremo (DS) y Resolución, número, año de</i>



Para validar las firmas de este documento usted debe ingresar a la siguiente url <https://validador.sea.gob.cl/validar/2164398697>

	<i>promulgación, según sea el caso, órgano del Estado y el nombre de la norma, si corresponde.]</i> <i>En lo posible identificar el o los artículos de la norma donde se establece el requerimiento.]</i>
Otros cuerpos legales	<i>[En el caso que la norma sea una ley, se identifican otros cuerpos normativos asociados a dicha ley, por ejemplo un DS que es el reglamento de la ley]</i>
Fase del Proyecto a la que aplica o en la que se dará cumplimiento	<i>[Fase de construcción, operación y/o cierre.]</i>
Parte, obra, acción, emisión, residuo o sustancias a la que aplica	<i>[Indicar utilizando el mismo nombre que en la sección.]</i>
Forma de cumplimiento	<i>[Si corresponde indicar además oportunidad y lugar.]</i>
Indicador que acredita su cumplimiento	<i>[Debe permitir establecer o evidenciar que el Proponente ha dado cumplimiento a la normativa. Se trata de evidencias inequívocas como inspección y observación directa, contratos, registros de laboratorio, entre otros.]</i>
Forma de control y seguimiento	<i>[Si corresponde, forma de control (p. ej.: mediciones o análisis) y seguimiento de la exigencia, que permita verificar que se está ejecutando en los plazos y forma establecidos. Además, plazo, frecuencia y destinatario de informes (SMA y eventualmente otro OAECA competente en la materia, solo si lo han pedido durante el proceso de evaluación).]</i>

Norma [Identificación de la norma n]:

Tabla Norma [<i>Identificación de la norma n</i>]	
Componente/materia:	<i>[Nombre del componente ambiental o materia que regula la norma.]</i>
Norma	<i>[Identificación de la norma n considerando el tipo de cuerpo normativo: Decreto con Fuerza de Ley (DFL), Decreto Ley (DL), Ley, Decreto Supremo (DS) y Resolución, número, año de</i>



Para validar las firmas de este documento usted debe ingresar a la siguiente url
<https://validador.sea.gob.cl/validar/2164398697>

	<i>promulgación, según sea el caso, órgano del Estado y el nombre de la norma, si corresponde.]</i> <i>En lo posible identificar el o los artículos de la norma donde se establece el requerimiento.]</i>
Otros cuerpos legales asociados	<i>[En el caso que la norma sea una ley, se identifican otros cuerpos normativos asociados a dicha ley, por ejemplo un DS que es el reglamento de la ley]</i>
Fase del Proyecto a la que aplica o en la que se dará cumplimiento	<i>[Fase de construcción, operación y/o cierre.]</i>
Parte, obra, acción, emisión, residuo o sustancias a la que aplica	<i>[Indicar utilizando el mismo nombre que en la sección]</i>
Forma de cumplimiento	<i>[Si corresponde indicar además oportunidad y lugar.]</i>
Indicador que acredita su cumplimiento	<i>[Debe permitir establecer o evidenciar que el Proponente ha dado cumplimiento a la normativa. Se trata de evidencias inequívocas como inspección y observación directa, contratos, registros de laboratorio, entre otros.]</i>
Forma de control y seguimiento	<i>[Si corresponde, forma de control (p. ej.: mediciones o análisis) y seguimiento de la exigencia, que permita verificar que se está ejecutando en los plazos y forma establecidos. Además, plazo, frecuencia y destinatario de informes (SMA y eventualmente otro OAECA competente en la materia, solo si lo han pedido durante el proceso de evaluación).]</i>

Normas relacionadas con componentes ambientales (fauna, vegetación y flora, suelo, agua, patrimonio cultural)

Norma [Identificación de la norma 1]:

Tabla Norma [Identificación de la norma 1]



Para validar las firmas de este documento usted debe ingresar a la siguiente url
<https://validador.sea.gob.cl/validar/2164398697>

Componente/materia:	[Nombre del componente ambiental o materia que regula la norma.]
Norma	[Identificación de la norma 1 considerando el tipo de cuerpo normativo: Decreto con Fuerza de Ley (DFL), Decreto Ley (DL), Ley, Decreto Supremo (DS) y Resolución, número, año de promulgación, según sea el caso, órgano del Estado y el nombre de la norma, si corresponde.] [En lo posible identificar el o los artículos de la norma donde se establece el requerimiento.]
Otros cuerpos legales	[En el caso que la norma sea una ley, se identifican otros cuerpos normativos asociados a dicha ley, por ejemplo un DS que es el reglamento de la ley]
Fase del Proyecto a la que aplica o en la que se dará cumplimiento	[Fase de construcción, operación y/o cierre.]
Parte, obra, acción, emisión, residuo o sustancias a la que aplica	[Indicar utilizando el mismo nombre que en la sección.]
Forma de cumplimiento	[Si corresponde indicar además oportunidad y lugar.]
Indicador que acredita su cumplimiento	[Debe permitir establecer o evidenciar que el Proponente ha dado cumplimiento a la normativa. Se trata de evidencias inequívocas como inspección y observación directa, contratos, registros de laboratorio, entre otros.]
Forma de control y seguimiento	[Si corresponde, forma de control (p. ej.: mediciones o análisis) y seguimiento de la exigencia, que permita verificar que se está ejecutando en los plazos y forma establecidos. Además, plazo, frecuencia y destinatario de informes (SMA y eventualmente otro OAECA competente en la materia, solo si lo han pedido durante el proceso de evaluación).]

Norma [Identificación de la norma n]:

Tabla Norma [Identificación de la norma n]



Para validar las firmas de este documento usted debe ingresar a la siguiente url
<https://validador.sea.gob.cl/validar/2164398697>

Componente/materia:	[Nombre del componente ambiental o materia que regula la norma.]
Norma	[Identificación de la norma n considerando el tipo de cuerpo normativo: Decreto con Fuerza de Ley (DFL), Decreto Ley (DL), Ley, Decreto Supremo (DS) y Resolución, número, año de promulgación, según sea el caso, órgano del Estado y el nombre de la norma, si corresponde.] [En lo posible identificar el o los artículos de la norma donde se establece el requerimiento.]
Otros cuerpos legales asociados	[En el caso que la norma sea una ley, se identifican otros cuerpos normativos asociados a dicha ley, por ejemplo un DS que es el reglamento de la ley]
Fase del Proyecto a la que aplica o en la que se dará cumplimiento	[Fase de construcción, operación y/o cierre.]
Parte, obra, acción, emisión, residuo o sustancias a la que aplica	[Indicar utilizando el mismo nombre que en la sección.]
Forma de cumplimiento	[Si corresponde indicar además oportunidad y lugar.]
Indicador que acredita su cumplimiento	[Debe permitir establecer o evidenciar que el Proponente ha dado cumplimiento a la normativa. Se trata de evidencias inequívocas como inspección y observación directa, contratos, registros de laboratorio, entre otros.]
Forma de control y seguimiento	[Si corresponde, forma de control (p. ej.: mediciones o análisis) y seguimiento de la exigencia, que permita verificar que se está ejecutando en los plazos y forma establecidos. Además, plazo, frecuencia y destinatario de informes (SMA y eventualmente otro OAECA competente en la materia, solo si lo han pedido durante el proceso de evaluación).]

PERMISOS Y PRONUNCIAMIENTO AMBIENTALES SECTORIALES

Permisos ambientales sectoriales de contenido únicamente ambiental

Los permisos ambientales sectoriales de contenido únicamente ambiental aplicables al Proyecto son los siguientes:



Para validar las firmas de este documento usted debe ingresar a la siguiente url <https://validador.sea.gob.cl/validar/2164398697>

Permiso [Nombre del permiso 1]:

Tabla Permiso [<i>nombre del permiso 1</i>] según se establece en el artículo [XXX] del Reglamento del SEIA	
Fase del Proyecto a la cual corresponde	[<i>Fase de construcción, operación y/o cierre.</i>]
Parte, obra o acción a la que aplica	[<i>Indicar utilizando el mismo nombre que en la sección anteriores</i>]
Condiciones o exigencias específicas para su otorgamiento	[<i>Incluir en caso de que corresponda exigencias que se relacionen directamente con los requisitos de otorgamiento que contempla el respectivo PAS.</i>]
Pronunciamiento del órgano competente	[<i>Indicación del Ord., N° y fecha, del órgano competente que se pronuncia sobre el permiso.</i>]

Permiso [Nombre del permiso n]:

Tabla Permiso [<i>nombre del permiso n</i>] según se establece en el artículo [XXX] del Reglamento del SEIA	
Fase del Proyecto a la cual corresponde	[<i>Fase de construcción, operación y/o cierre.</i>]
Parte, obra o acción a la que aplica	[<i>Indicar utilizando el mismo nombre que en la sección anteriores</i>]
Condiciones o exigencias específicas para su otorgamiento	[<i>Incluir en caso de que corresponda exigencias que se relacionen directamente con los requisitos de otorgamiento que contempla el respectivo PAS.</i>]
Pronunciamiento del órgano competente	[<i>Indicación del Ord., N° y fecha, del órgano competente que se pronuncia sobre el permiso.</i>]

Permisos ambientales sectoriales mixtos:



Para validar las firmas de este documento usted debe ingresar a la siguiente url
<https://validador.sea.gob.cl/validar/2164398697>

Los permisos ambientales sectoriales mixtos aplicables al Proyecto son los siguientes:

Permiso [Nombre del permiso 1]:

Tabla Permiso [<i>nombre del permiso 1</i>] según se establece en el artículo [XXX] del Reglamento del SEIA	
Fase del Proyecto a la cual corresponde	[<i>Fase de construcción, operación y/o cierre.</i>]
Parte, obra o acción a la que aplica	[<i>Indicar utilizando el mismo nombre que en las secciones anteriores.</i>]
Condiciones o exigencias específicas para su otorgamiento	[<i>Incluir en caso de que corresponda exigencias que se relacionen directamente con los requisitos de otorgamiento que contempla el respectivo PAS.</i>]
Pronunciamiento del órgano competente	[<i>Indicación del Ord., N° y fecha, del órgano competente que se pronuncia sobre el permiso.</i>]

Permiso [Nombre del permiso n]:

Tabla Permiso [<i>nombre del permiso n</i>] según se establece en el artículo [XXX] del Reglamento del SEIA	
Fase del Proyecto a la cual corresponde	[<i>Fase de construcción, operación y/o cierre.</i>]
Parte, obra o acción a la que aplica	[<i>Indicar utilizando el mismo nombre que en la sección anteriores</i>]
Condiciones o exigencias específicas para su otorgamiento	[<i>Incluir en caso de que corresponda exigencias que se relacionen directamente con los requisitos de otorgamiento que contempla el respectivo PAS.</i>]
Pronunciamiento del órgano competente	[<i>Indicación del Ord., N° y fecha, del órgano competente que se pronuncia sobre el permiso.</i>]

Pronunciamiento sobre la calificación de la instalación industrial o de bodegaje



Para validar las firmas de este documento usted debe ingresar a la siguiente url
<https://validador.sea.gob.cl/validar/2164398697>

Tabla Pronunciamiento sobre la calificación de la instalación industrial o de bodegaje, según se establece en el artículo 161 del Reglamento del SEIA	
Parte u obra a la que aplica	[Indicar utilizando el mismo nombre que en la sección anteriores.]
Calificación de la parte u obra	
Condiciones o exigencias específicas del pronunciamiento	[Incluir en caso de que corresponda exigencias que se relacionen directamente con los requisitos de otorgamiento que contempla el respectivo PAS.]
Pronunciamiento del órgano competente	[Indicación del Ord., N° y fecha, del órgano competente que se pronuncia sobre el permiso.]

COMPROMISOS AMBIENTALES VOLUNTARIOS, CONDICIONES O EXIGENCIAS

Compromiso ambiental voluntario [*Nombre del compromiso voluntario I*]:

Tabla Compromiso ambiental voluntario [<i>Nombre del compromiso voluntario I</i>]	
Impacto asociado [si aplica]	[Según letra d) del art. 19 del Reglamento del SEIA se podrá considerar los que se hacen cargo de los impactos no significativos y los asociados a verificar que no se generan impactos significativos.] [Si corresponde, indicar el nombre del impacto indicado en la sección 5 y antecedentes de la sección 6.]
Fase del Proyecto a la que aplica	[Construcción/operación/cierre.]
Objetivo, descripción y justificación	<u>Objetivo:</u> [XXX] <u>Descripción:</u> [XXX] <u>Justificación:</u> [Explicación de cómo el compromiso voluntario alcanzará el objetivo.]



Para validar las firmas de este documento usted debe ingresar a la siguiente url
<https://validador.sea.gob.cl/validar/2164398697>

Lugar, forma y oportunidad de implementación	<p><u>Lugar:</u> <i>[El o los lugares de implementación o ejecución del compromiso voluntario, puede incluir ubicación georreferenciada, superficies, distancias, parte u obra del Proyecto, entre otros, según corresponda.]</i></p> <p><u>Forma:</u> <i>[La forma de implementación del compromiso voluntario puede incluir, entre otros, metodología, procedimientos o acciones, materiales y etapas para concretar su objetivo, según corresponda. Es más específico que la descripción.]</i></p> <p><u>Oportunidad:</u> <i>[Momento(s) en que debe implementarse o ejecutarse el compromiso. Debe incluirse al menos la siguiente información cuando corresponda: frecuencia, duración, plazos y período de implementación del compromiso. Puede expresarse en fechas de inicio y término, fechas de una fase del Proyecto o un texto más descriptivo, según corresponda. También puede indicarse la oportunidad en función de la ocurrencia de un escenario particular o la ejecución de una acción particular del Proyecto (p. ej., llenado de embalse).]</i></p>
Indicador que acredite su cumplimiento	<p><i>[Debe permitir establecer o evidenciar que el Proponente ha dado cumplimiento al compromiso voluntario. Se trata de evidencias inequívocas como inspección y observación directa, contratos, registros de laboratorio, entre otros.]</i></p>
Forma de control y seguimiento	<p><i>[Si corresponde, forma de control y seguimiento del compromiso, que permita verificar que se está ejecutando en los plazos y forma establecidos. Además, plazo, frecuencia y destinatario de informes (SMA y eventualmente otros OAECA competente en la materia, solo si lo han pedido durante el proceso de evaluación y son competentes) de informes y su contenido).]</i></p>

Compromiso ambiental voluntario [Nombre del compromiso voluntario n]:

Tabla Compromiso ambiental voluntario [Nombre del compromiso voluntario n]	
Impacto asociado [si aplica]	<p><i>[Según letra d) del art. 19 del Reglamento del SEIA se podrá considerar los que se hacen cargo de los impactos no significativos y los asociados a verificar que no se generan impactos significativos.]</i></p>



Para validar las firmas de este documento usted debe ingresar a la siguiente url <https://validador.sea.gob.cl/validar/2164398697>

	[Si corresponde, indicar el nombre del impacto indicado en la sección 5 y antecedentes de la sección 6.]
Fase del Proyecto a la que aplica	[Construcción/operación/cierre.]
Objetivo, descripción y justificación	<p><u>Objetivo:</u> [XXX]</p> <p><u>Descripción:</u> [XXX]</p> <p><u>Justificación:</u> [Explicación de cómo el compromiso voluntario alcanzará el objetivo.]</p>
Lugar, forma y oportunidad de implementación	<p><u>Lugar:</u> [El o los lugares de implementación o ejecución del compromiso voluntario, puede incluir ubicación georreferenciada, superficies, distancias, parte u obra del Proyecto, entre otros, según corresponda.]</p> <p><u>Forma:</u> [La forma de implementación del compromiso voluntario puede incluir, entre otros, metodología, procedimientos o acciones, materiales y etapas para concretar su objetivo, según corresponda. Es más específico que la descripción.]</p> <p><u>Oportunidad:</u> [Momento(s) en que debe implementarse o ejecutarse el compromiso. Debe incluirse al menos la siguiente información cuando corresponda: frecuencia, duración, plazos y período de implementación del compromiso. Puede expresarse en fechas de inicio y término, fechas de una fase del Proyecto o un texto más descriptivo, según corresponda. También puede indicarse la oportunidad en función de la ocurrencia de un escenario particular o la ejecución de una acción particular del Proyecto (p. ej., llenado de embalse).]</p>
Indicador que acredite su cumplimiento	[Debe permitir establecer o evidenciar que el Proponente ha dado cumplimiento al compromiso voluntario. Se trata de evidencias inequívocas como inspección y observación directa, contratos, registros de laboratorio, entre otros.]
Forma de control y seguimiento	[Si corresponde, forma de control y seguimiento del compromiso, que permita verificar que se está ejecutando en los plazos y forma establecidos. Además, plazo, frecuencia y destinatario de informes (SMA y eventualmente otros OAECA competente en la materia, solo si lo han



Para validar las firmas de este documento usted debe ingresar a la siguiente url <https://validador.sea.gob.cl/validar/2164398697>

pedido durante el proceso de evaluación y son competentes) de informes y su contenido).]

5. Compromisos Voluntarios

- 5.1. Se solicita que el Titular presenta los CAV que ha comprometido en un anexo, no solamente en las respuestas de la Adenda, con la finalidad de tener un orden.
- 5.2. En relación con la respuesta 1.6 c) de la Adenda, en relación al plan de vigilancia ambiental, se solicita presentar mediante la siguiente Tabla.

<i>[Nombre del plan]</i>	
Impacto asociado <i>[si aplica]</i>	<i>[Según letra d) del art. 19 del Reglamento del SEIA se podrá considerar los que se hacen cargo de los impactos no significativos y los asociados a verificar que no se generan impactos significativos.]</i> <i>[Si corresponde, indicar el nombre del impacto indicado en la sección 5 y antecedentes de la sección 6.]</i>
Fase del Proyecto a la que aplica	<i>[Construcción/operación/cierre.]</i>
Objetivo, descripción y justificación	<u>Objetivo:</u> <i>[XXX]</i> <u>Descripción:</u> <i>[XXX]</i> <u>Justificación:</u> <i>[XXX]</i>
Lugar, forma y oportunidad de implementación	<u>Lugar:</u> <i>[El o los lugares de implementación, puede incluir ubicación georreferenciada, superficies, distancias, parte u obra del proyecto, entre otros, según corresponda.]</i> <u>Forma:</u> <i>[La forma de implementación puede incluir, entre otros, metodología, procedimientos o acciones, materiales y etapas para concretar su objetivo, según corresponda. Es más específico que la descripción.]</i> <u>Oportunidad:</u> <i>[Momento(s) en que debe implementarse o ejecutarse. Debe incluirse al menos la siguiente información cuando corresponda: frecuencia, duración, plazos y período de implementación del compromiso. Puede expresarse en fechas de inicio y término, fechas de una fase del proyecto o un texto más descriptivo, según corresponda. También puede indicarse la oportunidad en función de la ocurrencia de un escenario particular o la ejecución de una acción particular del proyecto (p. ej., llenado de embalse).]</i>
Indicador que acredite su cumplimiento	<i>[Debe permitir establecer o evidenciar que el titular ha dado cumplimiento al plan comprometido. Se trata de evidencias inequívocas como inspección y observación directa, contratos, registros de laboratorio, entre otros.]</i>



Para validar las firmas de este documento usted debe ingresar a la siguiente url
<https://validador.sea.gob.cl/validar/2164398697>

Forma de control y seguimiento	[Si corresponde, forma de control y seguimiento del compromiso, que permita verificar que se está ejecutando en los plazos y forma establecidos. Además, plazo, frecuencia y destinatario de informes (SMA y eventualmente otros OAECA competente en la materia, solo si lo han pedido durante el proceso de evaluación y son competentes) de informes y su contenido].]
--------------------------------	--

- 5.3. En relación al Plan de Vinculación Comunitaria presentado en el Anexo 24 de la Adenda, se solicita presentar como CAV.

6. Otras Consideraciones Relacionadas con el Proceso de Evaluación de Impacto Ambiental del Proyecto

- 6.1 Se indica al Titular que la CONAF en su ORD. N° 5-EA/2025 indica que en el Anexo 20 de la Adenda del Proyecto se incluye el Plan de Manejo de Corta y Reforestación de Bosques Nativos, correspondiente a una superficie de 2.28 hectáreas. En este contexto, la CONAF solicita al titular que, al gestionar el permiso sectorial, actualice el listado de fauna con problemas de conservación, asegurando su coherencia con la línea base del proyecto. Respecto a la definición del sitio de reforestación, dado que se trata de un contenido no ambiental, la CONAF evaluará su idoneidad durante la tramitación sectorial. Se recuerda al titular que dicho terreno deberá cumplir con la condición de ser Aptitud Preferentemente Forestal (APF). Finalmente, el titular deberá garantizar la compatibilidad entre los medios, acciones y programación del plan de protección contra incendios forestales exigido en el permiso sectorial y el Plan de Contingencia y Emergencia contra incendios forestales del proyecto. Estas medidas deberán ajustarse a las condiciones más exigentes comprometidas en la adenda.
- 6.2 Se solicita al titular presentar en adenda complementaria las resoluciones de Sernapesca que aprueban los planes de mortalidades (MMIO) y de escape de exóticos (EE). En caso de no contar con dichos antecedentes y frente a cualquier duda o requerimiento de información respecto de los formatos y contenidos de los planes de acción exigidos, comunicarse directamente con profesional del Depto. Gestión Ambiental de Sernapesca para obtener información adicional y/o aclarar cualquier duda o requerimiento antes de entregar los planes correspondientes.

Sergio Ernesto Sanhueza Triviño



Para validar las firmas de este documento usted debe ingresar a la siguiente url
<https://validador.sea.gob.cl/validar/2164398697>

Director Regional
Servicio de Evaluación Ambiental
Región de Los Lagos

JHS/MSA/msa

Distribución:

CC:

Patricio Orlando Gallardo Alarcón (Oficial de Partes) <pgallardo.10@sea.gob.cl>

Mario Andrés Alberto Sanhueza Acuña (Coordinador de PAC) <msanhueza.10@sea.gob.cl>



Para validar las firmas de este documento usted debe ingresar a la siguiente url
<https://validador.sea.gob.cl/validar/2164398697>