INFORME FINAL DEL PROCESO DE PARTICIPACIÓN CIUDADANA
DECLARACIÓN DE IMPACTO AMBIENTAL
"Fase de Cierre Central Termoeléctrica Bocamina Primera Unidad"

El presente documento tiene por objetivo, dar a conocer las actividades organizadas y lideradas por el Servicio de Evaluación Ambiental (SEA) con la ciudadanía a lo largo del proceso de Participación Ciudadana (PAC), evidenciando su planificación, implementación y síntesis, incluyendo los respectivos documentos de respaldo, y el número total de observaciones ciudadanas recibidas. Por otra parte, y en el caso de cambios en la planificación inicial de actividades en la Estrategia PAC, se expresan los aspectos técnicos que fundamentaron los motivos de tales cambios.

Este documento al dar cuenta del proceso PAC buscará integrar el Acuerdo de Escazú y sus principios al proceso de participación, considerando de manera particular el derecho de toda persona a tener información de un potencial proyecto o actividad que pueda modificar sus sistemas de vida y costumbres. De igual manera, se recoge el principio de transparencia y rendición de cuentas, en dónde se establece que la ciudadanía debe conocer los esfuerzos y mecanismos que se generaron para el debido proceso de participación ciudadana.

- **Equipo de trabajo**

Nombre	**Cargo**
Pamela Haro Sutherland	Encargada del proceso de Participación Ciudadana Servicio de Evaluación Ambiental
Cristian Marcelo Urrutia Narváez	Evaluador ambiental Servicio de Evaluación Ambiental

- **Antecedentes del proyecto**

Nombre del proyecto	**ID del proyecto**
Fase de cierre Central Termoeléctrica Bocamina Primera Unidad	2166856438
Titular	**Consultora**
Enel Generación Chile S.A	Pares y Álvarez Gestión Ambiental
Link del expediente de evaluación del proyecto	**Link de la Declaración de Impacto Ambiental**
https://seia.sea.gob.cl/expediente/ficha/fichaPrincipal.php?modo=normal&id_expediente=2166856438	https://seia.sea.gob.cl/documentos/documento.php?idDocumento=2166856442
Fecha de ingreso del proyecto	**Fecha de admisibilidad** **Resolución de admisibilidad**
21-11-2025 19:14:15	28 de noviembre de 2025 Res. Ex. N°202508001120
Fecha y resolución de apertura de PAC	
09-03-2026 19:33:28 https://firma.sea.gob.cl/publicaciones/2026/03/09/1773095616_2167983668	
Publicación del extracto en Diario Oficial	**Publicación del extracto en Diario de circulación nacional**
19-03-2026 Link	23-03-2026 Link

Documento Digital N°: 202608103121 – Fecha: 04/06/2026
Para validar las firmas de este documento usted debe ingresar a la siguiente url
https://validador.sea.gob.cl/validar/2168717005

Plazo del proceso de Participación Ciudadana
Día 1 de PAC: 24-mar-2026 Día 20 de PAC: 21-abr-2026

- **Desarrollo del Proceso de Participación Ciudadana**

A continuación, se desagrega la información de las actividades de participación que han sido realizadas a lo largo de todo el proceso de participación ciudadana del proyecto. Adicionalmente, se expone el material solicitado al titular, lo que permitió generar un aporte y entrega de valor agregado a cada una de las actividades realizadas, en caso de que corresponda. Por otro lado, se da cuenta de aquellas modificaciones realizadas a la estrategia inicial entregando la debida justificación en cada uno de los casos. Finalmente, se presenta el número de observantes PAC, detallando así la cantidad de ciudadanos y ciudadanas interesadas en presentar sus inquietudes relacionadas al proceso de evaluación de un proyecto o actividad.

Síntesis de las actividades

N°	Actividad	Lugar/Medio	Coordenadas	Declarar Apoyo	Fecha	Hora	N° Asistentes
1	Taller de apresto y diálogo	Sede JJ.VV. Caleta Lo Rojas, Coronel	Huso: 18 Norte: 5901029 Este: 663731	N/A	26-03-2026	17:00	N° total: 5 Femenino: 3 Masculino: 2 Transfemenino: 0 Transmasculino: 0 No binario: 0 Otro: 0
2	Encuentro ciudadanía - titular	Sede JJ.VV. N°10 Lo Rojas, Coronel	Huso: 18 Norte: 5901073 Este: 664045	N/A	31-03-2026	18:00	N° total: 17 Femenino: 12 Masculino: 5 Transfemenino: 0 Transmasculino: 0 No binario: 0 Otro: 0
3	Encuentro ciudadanía - titular	Sede JJ.VV. N°10 Lo Rojas, Coronel	Huso: 18 Norte: 5901073 Este: 664045	N/A	20-04-2026	18:30	N° total: 17 Femenino: 9 Masculino: 8 Transfemenino: 0 Transmasculino: 0 No binario: 0 Otro: 0

- **Cifras y estadística**

A continuación, se entrega la información estadística del proceso PAC por medio de las siguientes tablas, teniendo en cuenta la cantidad de participantes según género y el promedio de participantes por actividad, a fin de mostrar el nivel de participación en este proceso. Posteriormente, se presenta la cantidad de actividades realizadas disgregada por tipo de actividad, modalidad y sectores más concurridos.

Participantes en actividades de PAC

N° actividades	N° participantes por género		Total de participantes	% de participación	Promedio de participantes por actividad
3	**Femenino**	24	39	61.54	8
	Masculino	15		38.46	5
	Transfemenino	0		0	0
	Transmasculino	0		0	0
	No binario	0		0	0
	Otro	0		0	0

De acuerdo con la información obtenida de la tabla anterior, se concluye que, en el periodo comprendido entre el 24 de marzo de 2026 a 21 de abril de 2026, **se realizaron un total de 3 actividades de participación ciudadana**, las que tuvieron una **participación total de 39 personas**. De esta población participante un 61.54% se identificaron con el género femenino, un 38.46% se identificaron con el género masculino, un 0% se identificaron con el género transfemenino, un 0% se identificaron con el género transmasculino, un 0% se identificaron con el género no binario y un 0% se identificaron con otro género.

Tipo de actividades PAC

Por otra parte, considerando la cantidad y tipo de actividades se puede concluir que la actividad que mayoritariamente se realizó fue de tipo “Encuentro ciudadanía - titular”, con una ejecución de un 66.67% del total de actividades, seguida por las actividades de tipo “Taller de apresto y diálogo” con un 33.33%.

Tipo de actividad	N° de actividades
Distribución de material impreso	0
Casa abierta	0
Puerta a puerta	0
Feria informativa	0
Taller de asistencia técnica para la elaboración de observaciones ciudadanas	0
Visita en terreno	0
Encuentro ciudadanía - titular	**2**
Taller de apresto y diálogo	**1**
Reunión	0
Total	**3**

Modificación de actividades

Actividades Modificadas

No aplica.

Actividades Nuevas

Actividad Planificada	Lugar/Medio	Fecha y Hora	Justificación
Encuentro ciudadanía - titular	Sede JJ.VV. N°10 Lo Rojas, Coronel	20-04-2026 18:30	Actividad adicional, solicitada por vecinos cercanos al proyecto.

- **Observantes PAC**

Durante el periodo de Participación Ciudadana participaron un total de 9 observantes, quienes lo hicieron tanto en la plataforma e-SEIA como en Oficina de Partes.

Observantes								
Formato (Papel/ plataforma web)	Persona natural						Persona Jurídica	N° total de observantes
	Femenino	Masculino	Trans femenino	Trans masculino	No binario	Otro		
e-SEIA	0	0	0	0	0	0	1	1
Oficina de Partes	4	4	0	0	0	0	0	8

ANEXOS

I. Correos coordinación y difusión de actividades PAC, con I. Municipalidad de Coronel

Informa apertura proceso PAC DIA Cierre bocamina Resumir este correo electrónico

PS Pamela Beatriz Haro Sutherland

Responder | Responder a todos | Reenviar

Para: Maybeline Mirna Belmar Quezada <mbelmar@coronel.cl>

CC: medioambiente@coronel.cl

Mar 10/03/2026 9:59

Buen día Maybeline, junto con saludar, informo que el día de ayer se emitió la resolución de apertura del proceso de participación ciudadana de la DIA "Fase de cierre Central Termoeléctrica Bocamina Primera Unidad", la cual está disponible en el siguiente enlace:

https://firma.sea.gob.cl/publicaciones/2026/03/09/1773095616_2167983668

Ante ello, solicito nos puedan colaborar con los contactos de dirigentes de los sectores del área de influencia del proyecto: Comité de adelanto lo rojas, lo rojas y teniente merino. Hasta el momento contamos solo con contactos de solicitantes del proceso PAC. Adjunto imagen referencial de la DIA.

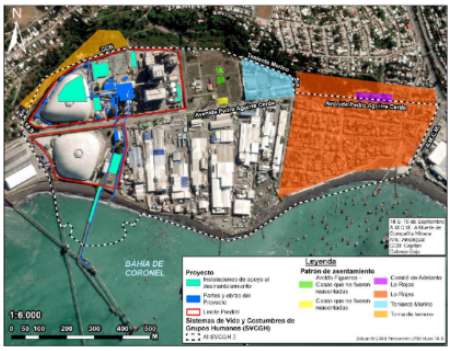

Cualquier novedad sobre plazos del proceso PAC y actividades por programar se las informaré por este medio,
Saludos cordiales

Pamela Haro Sutherland

Evaluadora de Medio Humano, Participación Ciudadana y Consulta Indígena

Dirección Regional del Biobío

Informa apertura proceso PAC DIA Cierre bocamina

Resumir este correo electrónico

M Maybeline Mirna Belmar Quezada<mbelmar@coronel.cl>
Para: Pamela Beatriz Haro Sutherland; Ailin Mayorga González <amayorga@coronel.cl>
CC: medioambiente@coronel.cl

Responder | Responder a todos | Reenviar

Mar 10/03/2026 10:02

1

Parte del contenido de este mensaje se ha bloqueado porque el remitente no está en la lista de remitentes seguros. Remitente de confianza | Mostrar contenido bloqueado

Respondió el Mar 10/03/2026 10:08. Ver conversación

ADVERTENCIA: REMITENTE EXTERNO
El remitente de este correo, es externo al Servicio de Evaluación Ambiental. Si no tiene certeza de su origen, por seguridad, NO abra archivos adjuntos y NO haga click en enlaces (puede verificar el destino de un enlace, pasando el cursor sobre éste). Ante sospechas o dudas, reporte al Centro de atención de usuarios (https://contacto.sea.gob.cl).

Estimada Pamela,
Gusto saludarte, que buena noticia, dejo el contacto de Ailin Mayorga quien estará a cargo de la coordinación con uds. amayorga@coronel.cl.

Un abrazo!

Informa apertura proceso PAC DIA Cierre bocamina

Resumir este correo electrónico

AG Ailin Mayorga González<amayorga@coronel.cl>
Para: Pamela Beatriz Haro Sutherland; Maybeline Mirna Belmar Quezada <mbelmar@coronel.cl>

Responder | Responder a todos | Reenviar

Jue 12/03/2026 13:31

Parte del contenido de este mensaje se ha bloqueado porque el remitente no está en la lista de remitentes seguros. Remitente de confianza | Mostrar contenido bloqueado

Respondió el Jue 19/03/2026 13:01. Ver conversación

ADVERTENCIA: REMITENTE EXTERNO
El remitente de este correo, es externo al Servicio de Evaluación Ambiental. Si no tiene certeza de su origen, por seguridad, NO abra archivos adjuntos y NO haga click en enlaces (puede verificar el destino de un enlace, pasando el cursor sobre éste). Ante sospechas o dudas, reporte al Centro de atención de usuarios (https://contacto.sea.gob.cl).

Esimada Pamela:

Junto con saludar, adjunto contactos de dirigentes de los sectores del área de influencia del proyecto:

- JJ.VV. N°10 : [redacted]
- JJ.VV. Caleta lo Rojas : [redacted]
- Comite de adelanto Lo Rojas: [redacted]

En caso de no lograr contactar con alguno de estos dirigentes puede avisarme para buscar y enviarles más contactos de Dirigentes, espero les sirva la información, ante cualquier duda o consulta no dudar en enviar un correo a amayorga@coronel.cl, mediambiente@coronel.cl o llamar directamente al numero 412407115.

Saludos cordiales.

Informa apertura proceso PAC DIA Cierre bocamina

Resumir este correo electrónico

PS Pamela Beatriz Haro Sutherland
Para: Ailin Mayorga González <amayorga@coronel.cl>
CC: Maybeline Mirna Belmar Quezada <mbelmar@coronel.cl>; medioambiente@coronel.cl

Responder | Responder a todos | Reenviar

Jue 19/03/2026 13:01

Buenas tardes Ailin, junto con saludar, solicito si nos pudiesen compartir contacto de los siguientes sindicatos levantados en estudio de medio humano del proyecto de bocamina:

- Sindicato de caleta de Pescadores SITRAIPAC
- Sindicato independiente de recolectores de orilla y ramos afines, Caleta Lo Rojas
- Sindicato de Algueras de la Caleta Lo Rojas
- Sindicato de procesadoras de productos SIPROMAS
- Sindicato Merlucero y ramos afines, Caleta Lo Rojas
- Sindicato Independiente de trabajadores de la pesca artesanal y ramos afines de Coronel SITRIPAC
- Sindicato de Charqueadoras
- Sindicato PROMAR
- Sindicato Schwager
- Sindicato Caleta Lo Rojas

- Junta de vecinos N12: La Unión

De antemano muchas gracias,
Saludos cordiales

Pamela Haro Sutherland
Evaluadora de Medio Humano, Participación Ciudadana y Consulta Indígena
Dirección Regional del Biobío

Informa apertura proceso PAC DIA Cierre bocamina

Resumir este correo electrónico

AG Ailin Mayorga González<amayorga@coronel.cl>
Para: Pamela Beatriz Haro Sutherland

Responder | Responder a todos | Reenviar

Vie 20/03/2026 13:51

Parte del contenido de este mensaje se ha bloqueado porque el remitente no está en la lista de remitentes seguros. Remitente de confianza | Mostrar contenido bloqueado

Respondió el Vie 20/03/2026 15:13. Ver conversación

CONTACTOS DIRIGENTES RELE...
14 KB

ADVERTENCIA: REMITENTE EXTERNO
El remitente de este correo, es externo al Servicio de Evaluación Ambiental. Si no tiene certeza de su origen, por seguridad, NO abra archivos adjuntos y NO haga click en enlaces (puede verificar el destino de un enlace, pasando el cursor sobre éste). Ante sospechas o dudas, reporte al Centro de atención de usuarios (https://contacto.sea.gob.cl).

Estimada debe ir dirigido a Dirección de Medio Ambiente ubicado en Bannen 70, tercer piso, Municipalidad de Coronel.
Adjunto algunos datos de contacto enviados desde la oficina de Borde costero.

Programación actividades PAC DIA Cierre bocamina

Resumir este correo electrónico

PS Pamela Beatriz Haro Sutherland
Para: Ailin Mayorga González <amayorga@coronel.cl>
CC: Maybeline Mirna Belmar Quezada <mbelmar@coronel.cl>; medioambiente@coronel.cl; Cristian Urrutia Narvaez

Responder | Responder a todos | Reenviar

Vie 20/03/2026 11:08

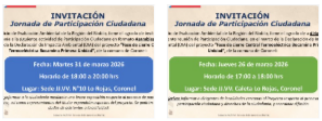

2 archivos adjuntos (957 KB) Guardar todo en OneDrive - Servicio de Evaluacion Ambiental Guardar todos los datos adjuntos

Buen día, junto con saludar, les informo que ya se encuentran programadas las siguientes actividades de PAC, en el marco de la evaluación ambiental de la DIA "Fase de cierre Central Termoeléctrica Bocamina Primera Unidad":

- **Reunión apresto sólo con dirigentes. Jueves 26 de marzo de 17 a 18 hrs.** Sede JJVV Caleta Lo Rojas, Coronel. A dicha actividad asistiremos solo profesionales del SEA, para conversar de forma preliminar con dirigentes del sector cercano al proyecto para explicar el contexto del proceso de PAC, objetivos y coordinación de próximas actividades.
- **Asamblea. Martes 31 de marzo de 18 a 20 hrs.** Sede JJVV N°10 Lo Rojas, Coronel. En esta instancia sí participarán representantes de empresa titular, quienes explicaran aspectos del proyecto en evaluación, con espacio de preguntas de asistentes.

Comparto afiches elaborados para ambas jornadas, las cuales también ya están en difusión con solicitantes del proceso PAC y contactos compartidos de dirigentes de Caleta lo rojas.
Se agradece apoyo en difusión,

Saludos cordiales,

Pamela Haro Sutherland
Evaluadora de Medio Humano, Participación Ciudadana y Consulta Indígena
Dirección Regional del Biobío

Programación actividades PAC DIA Cierre bocamina

Resumir este correo electrónico

AG Ailin Mayorga González<amayorga@coronel.cl>
Para: Pamela Beatriz Haro Sutherland

Responder | Responder a todos | Reenviar

Mié 25/03/2026 10:03

1

ADVERTENCIA: REMITENTE EXTERNO
El remitente de este correo, es externo al Servicio de Evaluación Ambiental. Si no tiene certeza de su origen, por seguridad, NO abra archivos adjuntos y NO haga click en enlaces (puede verificar el destino de un enlace, pasando el cursor sobre éste). Ante sospechas o dudas, reporte al Centro de atención de usuarios (https://contacto.sea.gob.cl).

Estimada
Acuso recibo esta información, gracias por enviarla!. Para conocimiento ya fue publicado en nuestras redes sociales, ante cualquier duda o consulta le dejo mi anexo 412407115.
Saludos cordiales.

Solicitud de información. Resumir este correo electrónico

AG Ailin Mayorga González<amayorga@coronel.cl>
Para: Pamela Beatriz Haro Sutherland

Responder | Responder a todos | Reenviar | ... Lun 13/04/2026 12:09

Respondió el Lun 13/04/2026 12:11. Ver conversación

ADVERTENCIA: REMITENTE EXTERNO
El remitente de este correo, es externo al Servicio de Evaluación Ambiental. Si no tiene certeza de su origen, por seguridad, NO abra archivos adjuntos y NO haga click en enlaces (puede verificar el destino de un enlace, pasando el cursor sobre éste). Ante sospechas o dudas, reporte al Centro de atención de usuarios (https://contacto.sea.gob.cl).

Estimada
Dado a lo conversado vía telefónica, me contacté el día de hoy con la señora [redacted] quien solicitó segunda instancia de participación ciudadana en conjunto con sus vecinos, informa que, sigue en pie con su solicitud y confirma la solicitud de segunda instancia de participación ciudadana, y, en lo posible se pueda realizar en horarios de tarde tipo 18:00 hrs.

El lun, 13 abr 2026 a las 9:32, Ailin Mayorga González (<amayorga@coronel.cl>) escribió:

> Estimada Pamela
> Junto con saludar esperando se encuentre bien, envio este correo como solicitud de antecedentes, esto es dado a que nuestra directora Maybeline Belmar de la Dirección de Medio Ambiente ya no trabaja en esta Municipalidad, es en este contexto el cual se solicito a usted que cualquier solicitud de información o gestión respecto a algún proyecto pueda comunicarse conmigo directamente a mi correo electronico que es amayorga@coronel.cl o al numero 412407115.
>
> Respecto a la solicitud de una segunda instancia de participación ciudadana del proyecto "Fase de cierre de la central Termoeléctrica Bocamina Primera Unidad", usted obtuvo la respuesta por parte de la directora? o hay algún antecedente que usted solicitó y aun no se le ha dado respuesta? todo esto con el objetivo de dar continuidad al proceso de participación ciudadana por solicitud de la comunidad.
> Quedo atenta a sus comentarios, saludos cordiales.

Solicitud de información. Resumir este correo electrónico

AG Ailin Mayorga González<amayorga@coronel.cl>
Para: Pamela Beatriz Haro Sutherland

Responder | Responder a todos | Reenviar | ... Lun 13/04/2026 12:20
1

Respondió el Mar 14/04/2026 11:54. Ver conversación

ADVERTENCIA: REMITENTE EXTERNO
El remitente de este correo, es externo al Servicio de Evaluación Ambiental. Si no tiene certeza de su origen, por seguridad, NO abra archivos adjuntos y NO haga click en enlaces (puede verificar el destino de un enlace, pasando el cursor sobre éste). Ante sospechas o dudas, reporte al Centro de atención de usuarios (https://contacto.sea.gob.cl).

de parte de la señora[redacted] no hay ninguna propuesta y dada la cercanía de la sede de doña [redacted] considero que es una buena opción solicitarla nuevamente, en caso de que no se pueda realizar ahí nos puede avisar para ver otro lugar cercano al área de influencia.

El lun, 13 abr 2026 a las 12:11, Pamela Beatriz Haro Sutherland (<Pamela.Haro@sea.gob.cl>) escribió:

> Buen día, gracias por la información, hay algún lugar propuesto para realizar dicha actividad? O veo la posibilidad de realizarlo en la misma sede con doña Paola Bravo,
>
> Quedo atenta a respuesta, saludos cordiales

Pamela Haro Sutherland
Evaluadora de Medio Humano, Participación Ciudadana y Consulta Indígena
Dirección Regional del Biobío

Solicitud de información.

Resumir este correo electrónico

PS Pamela Beatriz Haro Sutherland

Responder | Responder a todos | Reenviar

Para: Ailin Mayorga González <amayorga@coronel.cl>

CC: Cristian Urrutia Narvaez

Mar 14/04/2026 11:54



Buen día Ailin, junto con saludar, te comento que en coordinación con empresa titular hay disponibilidad para realizar asamblea el próximo lunes 20 de abril, a las 18.30, en Sede JJVV N°10 Lo Rojas (en coordinación con pdta de JJ.VV.), dado que el equipo titular está en Santiago no era posible que asistieran antes.
Envío afiche para difusión con interesados y otros actores claves de los que tengan contacto, así como redes sociales del municipio, yo además difundiré con contactos disponibles de dirigentes.

Saludos cordiales,

Pamela Haro Sutherland
Evaluadora de Medio Humano, Participación Ciudadana y Consulta Indígena
Dirección Regional del Biobío

Solicitud de información.

Resumir este correo electrónico

AG Ailin Mayorga González<amayorga@coronel.cl>

Responder | Responder a todos | Reenviar

Para: Pamela Beatriz Haro Sutherland

Mar 14/04/2026 12:02

ADVERTENCIA: REMITENTE EXTERNO
El remitente de este correo, es externo al Servicio de Evaluación Ambiental. Si no tiene certeza de su origen, por seguridad, NO abra archivos adjuntos y NO haga click en enlaces (puede verificar el destino de un enlace, pasando el cursor sobre éste). Ante sospechas o dudas, reporte al Centro de atención de usuarios (https://contacto.sea.gob.cl).

Buenas tardes, Acuso recibo la información y en breve será enviado y publicado en las páginas del municipio, gracias por la información!

II. Correos difusión actividades PAC a organizaciones de la sociedad civil

Informa inicio proceso de PAC en DIA Cierre bocamina Resumir este correo electrónico

Pamela Beatriz Haro Sutherland
Para: [redacted] y 23 más
Responder | Responder a todos | Reenviar
Lun 23/03/2026 16:23

Respondió el Mar 14/04/2026 14:47. Ver conversación



Ficha OC PAC Bocamina.docx 61 KB
Ficha OC PAC Bocamina.pdf 259 KB

3 archivos adjuntos (820 KB) Guardar todo en OneDrive - Servicio de Evaluacion Ambiental Guardar todos los datos adjuntos

Estimados/as representantes de organizaciones de la sociedad civil, comuna de Coronel:

El Servicio de Evaluación Ambiental de la Región del Biobío informa a la comunidad que en fecha 24 de marzo del 2026 se dará inicio al proceso de participación ciudadana (PAC) de la Declaración de Impacto Ambiental **"Fase de cierre Central Termoeléctrica Bocamina Primera Unidad"** del titular Enel Generación Chile S.A. Dicho proceso se extenderá por un período de 20 días hábiles, esto es **hasta el 21 de abril de 2026.**

En el siguiente enlace puede visualizar un resumen del proyecto: https://www.sea.gob.cl/portal-de-participacion-ciudadana-y-consulta-indigena/proyecto/fase-de-cierre-central

Durante este período cualquier persona natural o jurídica podrá formular sus observaciones a través de los siguientes medios:
• Vía electrónica, ingresando directamente a través del siguiente link: https://seia.sea.gob.cl/pacDia/publico/solicitarPacDia.php?id_expediente=2166856438
• A través de la aplicación de celular SEA Móvil, en la sección Participación Ciudadana (PAC) busque el proyecto en la sección PAC-DIA, ingrese con clave única y formule su observación.
• A través de la Oficina de Partes presencial, con la Ficha de Observación Ciudadana que adjuntamos por esta vía, rellenando todos los campos que se solicitan y entregarla en Lincoyán #145 Concepción en horario de lunes a jueves de 09:00 a 16:30 hrs, y viernes de 09:00 a 15:45 hrs dirigido a: Directora Regional SEA Región del Biobío, señora María Eliana Vega Fernández. Se adjunta ficha referencial, que será entregada en jornadas presenciales.

Las actividades informativas de participación ciudadana, convocadas por el Servicio de Evaluación Ambiental de la Región del Biobío, se encontrarán disponibles en el siguiente link mientras el proceso de PAC se encuentre en curso: https://www.sea.gob.cl/participacion-ciudadana-y-consulta-indigena/actividades?proyecto=2166947191

La primera asamblea informativa abierta a toda la ciudadanía se realizará el día **martes 31 de marzo de 2026, de 18 a 20 horas en Sede JJ.VV. N°10 Coronel.** Se adjunta afiche para difusión con interesados/as.

Ante cualquier duda se recomienda contactarse con profesional Srta. Pamela Haro a cargo del proceso de PAC al fono 412791765, o al correo electrónico: pamela.haro@sea.gob.cl.

Saludos cordiales,

Informa inicio proceso de PAC en DIA Cierre bocamina Resumir este correo electrónico

Pamela Beatriz Haro Sutherland
Para: [redacted] y 23 más
CC: Ailin Mayorga González <amayorga@coronel.cl>
Responder | Responder a todos | Reenviar
Mar 14/04/2026 14:47



Buenas tardes, junto con saludar, extiendo a ustedes invitación a última asamblea programada por motivo de Declaración de Impacto Ambiental "Fase de cierre Central Termoeléctrica Bocamina Primera Unidad".

Fecha: Lunes 20 de abril 2026
Horario de 18:30 a 20:30 hrs
Lugar: Sede JJ.VV. N°10 Lo Rojas, Coronel

Se agradece difusión con demás interesados/as,

Saludos cordiales

Pamela Haro Sutherland
Evaluadora de Medio Humano, Participación Ciudadana y Consulta Indígena
Dirección Regional del Biobío

III. Publicidad de actividades PAC programadas en redes sociales





MNR/PHS/phs

Firmado Digitalmente por María Eliana Vega Fernández
Fecha: 04-06-2026 17:39:01:585 UTC -04:00
Razón: Firma Electrónica Avanzada
Lugar: PUF

María Eliana Vega Fernández
Directora Servicio de Evaluación Ambiental
Región del Biobío